

จำนวนผู้ป่วยไข้เลือดออก จำแนกรายเดือน จังหวัดเชียงราย ปี 2564

นับถึง วันที่ 9 กุมภาพันธ์ พ.ศ.2564

อำเภอ	ม.ค.		ก.พ.		มี.ค.		เม.ย.		พ.ค.		มิ.ย.		ก.ค.		ส.ค.		ก.ย.		ต.ค.		พ.ย.		ธ.ค.		รวม		อัตราป่วยต่อแสนปชก.	
	ป	ต	ป	ต	ป	ต	ป	ต	ป	ต	ป	ต	ป	ต	ป	ต	ป	ต	ป	ต	ป	ต	ป	ต	ป	ต		
พญาเม็งราย	2	-	-	-																						2	0	6.48
เชียงแสน	1	-	-	-																						1	0	2.57
แม่สรวย	1	-	-	-																						1	0	1.50
แม่สาย	1	-	-	-																						1	0	0.80
เมือง	1	-	-	-																						1	0	0.43
เวียงชัย	-	-	-	-																						0	0	0.00
เชียงของ	-	-	-	-																						0	0	0.00
เทิง	-	-	-	-																						0	0	0.00
พาน	-	-	-	-																						0	0	0.00
ป่าแดด	-	-	-	-																						0	0	0.00
แม่จัน	-	-	-	-																						0	0	0.00
เวียงป่าเป้า	-	-	-	-																						0	0	0.00
เวียงแก่น	-	-	-	-																						0	0	0.00
ขุนตาล	-	-	-	-																						0	0	0.00
แม่ฟ้าหลวง	-	-	-	-																						0	0	0.00
แม่ลาว	-	-	-	-																						0	0	0.00
เวียงเชียงรุ้ง	-	-	-	-																						0	0	0.00
ดอยหลวง	-	-	-	-																						0	0	0.00
รวม	6	-	-	-																						6	-	0.53
พม่า	-	-	-	-																						0	-	
ลาว	-	-	-	-																						0	-	
รวมต่างชาติ	-	-	-	-																						0	-	

ที่มา : 1. รง.506/507 ปี 2564 งานระบาดวิทยา สสจ.เชียงราย

2. นับตามวันเริ่มป่วย

จำนวนผู้ป่วยไข้เลือดออกจำแนกรายสัปดาห์ ปี 2564 เปรียบเทียบกับค่ามัธยฐานย้อนหลัง 5 ปี และปี 2563

จังหวัดเชียงราย

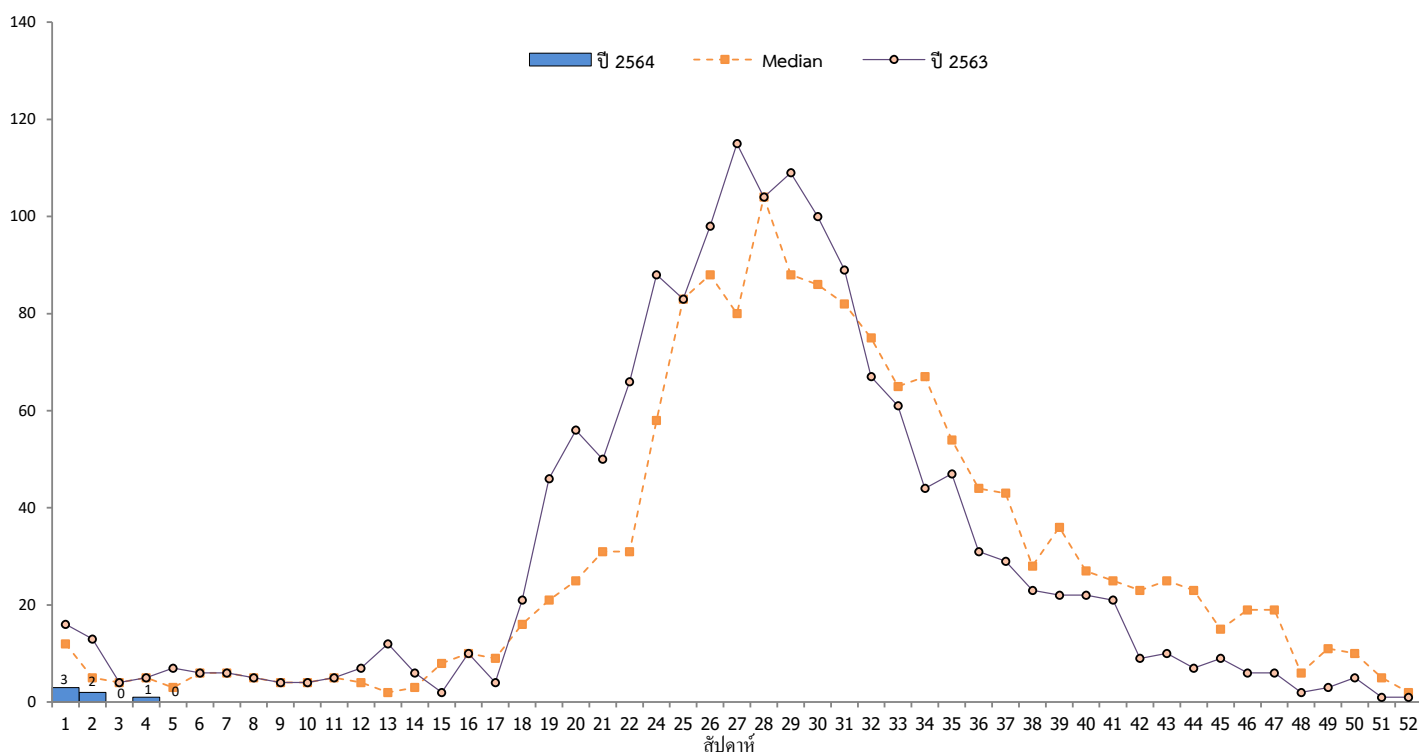

หมายเหตุ 1 สัปดาห์ที่ 5 (นับตั้งแต่วันที่ 31 มกราคม 2564 - วันเสาร์ที่ 6 กุมภาพันธ์ 2564) ไม่มีรายงานผู้ป่วย

2 จำนวนผู้ป่วยปี 2564 น้อยกว่าค่ากลาง (median) 0.21 เท่า และน้อยกว่า ปี 2563 0.13 เท่า

จำนวนผู้ป่วยโรคไข้เลือดออก จำแนกตามพื้นที่ และสัปดาห์ พ.ศ.2564

จังหวัดเชียงราย ตั้งแต่ 1 มกราคม 2564 ถึง 9 กุมภาพันธ์ 2564

				WK1	WK2	WK4	
				วันเริ่มป่วย			
อำเภอ	ตำบล	หมู่ที่	ชื่อหมู่บ้าน	3/1/2021 - 9/1/2021	10/1/2021 - 16/1/2021	24/1/2021 - 30/1/2021	ผลรวมทั้งหมด
เมือง	ป่าอ้อดอนชัย	9	หนองหม้อ	1			1
เมือง ผลรวม				1			1
เชียงแสน	แซว	10	สันทรายกองงาม		1		1
เชียงแสน ผลรวม					1		1
แม่สาย	แม่สาย	13	เหมืองแดงปิยะพร			1	1
แม่สาย ผลรวม						1	1
พญาเม็งราย	แม่เปา	12	แม่เปาเหนือ	1	1		2
พญาเม็งราย ผลรวม				1	1		2
แม่สรวย	แม่สรวย	16	โป่งป่าแหม	1			1
แม่สรวย ผลรวม				1			1
ผลรวมทั้งหมด				3	2	1	6

พื้นที่เกิดโรค

	อำเภอ	ตำบล	หมู่บ้าน
จำนวน	5	5	5
ร้อยละ	27.78	4.03	0.28

รายชื่อผู้ป่วยไข้เลือดออก จังหวัดเชียงราย ปี พ.ศ. 2564 (รายงาน E1 สัปดาห์ที่ 5)

ลำดับ	รหัส	ชื่อ - สกุล	HN	เพศ	อายุ(ปี)	อายุ(ค.)	อาชีพ	บ้านเลขที่	หมู่ที่	ชื่อหมู่บ้าน	ตำบล	อำเภอ	สถานที่รักษา	วันเริ่มป่วย	วันพบผป.
1	DF	พร้อมพร อิมสงวน		หญิง	25	0	ค้าขาย	113	12	แม่เปาเหนือ	แม่เปา	พญาเม็งราย	รพ.โอเวอร์ริบู้ค	3 ม.ค. 64	5 ม.ค. 64
2	DF	บุญเม อางจอ	23058	หญิง	58	0	เกษตรกร	13	16	โป่งป่าแฉม	แม่สรวย	แม่สรวย	รพ.แม่สรวย	3 ม.ค. 64	11 ม.ค. 64
3	DF	สาย อินแสง	1284571	หญิง	48	0	รับจ้าง	302	9	หนองหม้อ	ป่าอ้อดอนชัย	เมือง	รพ.เชียงรายประชานุเคราะห์	3 ม.ค. 64	8 ม.ค. 64
4	DHF	ประสิทธิ์ ยะจินดา	000033151	ชาย	55	7	เกษตรกร	193	12	แม่เปาเหนือ	แม่เปา	พญาเม็งราย	รพ.พญาเม็งราย	13 ม.ค. 64	16 ม.ค. 64
5	DF	คำอี เพชรโพทอง	000097071	หญิง	38	4	รับจ้าง	130	10	สันทรายกองงาม	แซว	เชียงแสน	รพ.เชียงแสน	16 ม.ค. 64	18 ม.ค. 64
6	DF	พลสันต์ อุ่นชาติ	960000915	ชาย	16	0	นักเรียน	โรงเรียนปิยะ	13	เหมืองแดงปิยะพ	แม่สาย	แม่สาย	รพ.เกษมราษฎร์แม่สาย	29 ม.ค. 64	5 ก.พ. 64