

จำนวนผู้ป่วยใช้เลือดออก จำแนกรายเดือน จังหวัดเชียงราย ปี 2566

นับถึง วันที่ 13 มีนาคม พ.ศ.2566

อำเภอ	ม.ค.		ก.พ.		มี.ค.		เม.ย.		พ.ค.		มิ.ย.		ก.ค.		ส.ค.		ก.ย.		ต.ค.		พ.ย.		ธ.ค.		รวม		อัตราป่วยต่อแสนปชก.			
	ป	ต	ป	ต	ป	ต	ป	ต	ป	ต	ป	ต	ป	ต	ป	ต	ป	ต	ป	ต	ป	ต	ป	ต	ป	ต				
แม่ลาว	1	-	1	-	-	-																				2	0	8.34		
ดอยหลวง	1	-	-	-	-	-																					1	0	5.20	
เมืองเชียงราย	7	-	3	-	-	-																					10	0	4.31	
พาน	-	-	3	-	-	-																					3	0	3.50	
ขุนตาล	-	-	1	-	-	-																					1	0	3.37	
เวียงป่าเป้า	2	-	-	-	-	-																					2	0	2.96	
แม่สรวย	2	-	-	-	-	-																					2	0	2.59	
เทิง	-	-	2	-	-	-																						2	0	2.39
แม่จัน	-	-	1	-	1	-																						2	0	2.17
เชียงแสน	1	-	-	-	-	-																						1	0	1.92
แม่สาย	-	-	1	-	1	-																						2	0	1.61
แม่ฟ้าหลวง	-	-	-	-	1	-																						1	0	0.67
เวียงเชียงรุ้ง	-	-	-	-	-	-																						0	0	0.00
ป่าแดด	-	-	-	-	-	-																						0	0	0.00
เวียงชัย	-	-	-	-	-	-																						0	0	0.00
เชียงของ	-	-	-	-	-	-																						0	0	0.00
พญาเม็งราย	-	-	-	-	-	-																						0	0	0.00
เวียงแก่น	-	-	-	-	-	-																						0	0	0.00
รวม	14	-	12	-	3	-																					29	0	2.34	
พม่า	-	-	-	-	-	-																						0	0	
ลาว	-	-	-	-	-	-																						0	0	
รวมต่างชาติ	-	-	-	-	-	-																					0	0		

ที่มา : 1. รง.506/507 ปี 2566 งานระบาดวิทยา สสจ.เชียงราย

2. นับตามวันเริ่มป่วย

จำนวนผู้ป่วยใช้เลือดออกจำแนกรายสัปดาห์ ปี2566 เปรียบเทียบกับค่ามัธยฐานย้อนหลัง 5 ปี และปี2565 จังหวัดเชียงราย

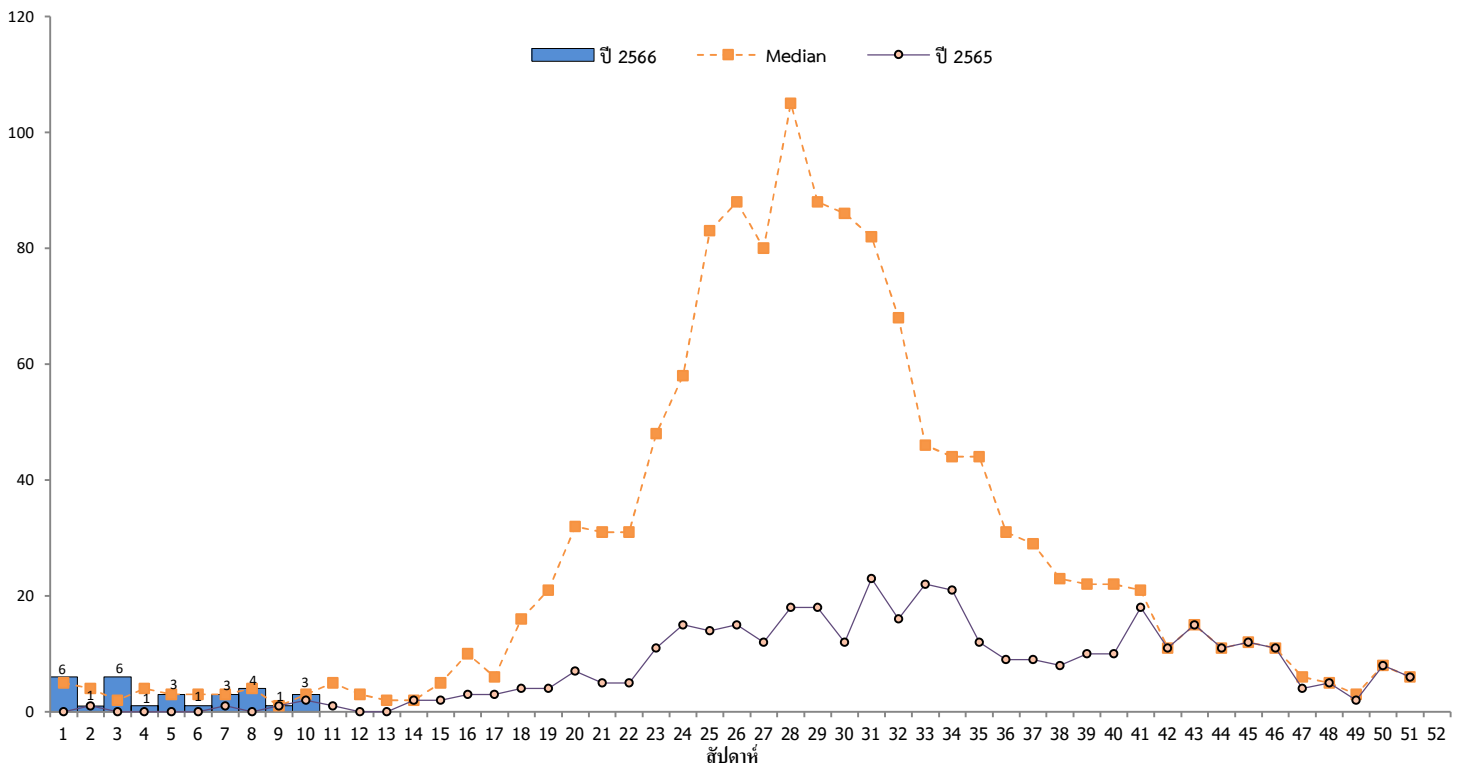

หมายเหตุ 1 สัปดาห์ที่ 10 (นับตั้งแต่วันที่ 5 มีนาคม 2566 - วันเสาร์ที่ 11 มีนาคม 2566)

2 จำนวนผู้ป่วยปี 2566 น้อยค่ากลาง (median) 0.91 เท่า และมากกว่า ปี 2565 5.80 เท่า

จำนวนผู้ป่วยโรคไข้เลือดออก จำแนกตามพื้นที่ และสัปดาห์ พ.ศ.2566

จังหวัดเชียงราย ตั้งแต่ 1 มกราคม 2566 ถึง 11 มีนาคม 2566

				WK1	WK2	WK3	WK4	WK5	WK6	WK7	WK8	WK9	WK10		
				วันเริ่มป่วย											
อำเภอ	ตำบล	หมู่ที่	ชื่อหมู่บ้าน	1/1/2023 - 7/1/2023	8/1/2023 - 14/1/2023	15/1/2023 - 21/1/2023	22/1/2023 - 28/1/2023	29/1/2023 - 4/2/2023	5/2/2023 - 11/2/2023	12/2/2023 - 18/2/2023	19/2/2023 - 25/2/2023	26/2/2023 - 4/3/2023	5/3/2023 - 11/3/2023	รวม	
เมือง	ท่าสุด	1	ห้วยพลู	1		1								2	
		2	สันตันกอก			1								1	
	รอบเวียง	8	ดอยสะเก็น								1				1
		17	สันคอกช้าง	1											1
		21	เกาะลอย	1											1
	ป่าอ้อดอนชัย	1	ร่องขุน			2								2	
	นางแล	12	ข้าวแตะ									1		1	
แม่ยาว	13	พนาสวรรค์								1			1		
เมือง ผลรวม				3		4				2	1			10	
พาน	เมืองพาน	1	เด่น					1						1	
	สันติสุข	5	สันกอตาล					1						1	
	ห้วยงึม	12	ป่าท่า								1			1	
พาน ผลรวม								2			1			3	
เชียงแสน	โยนก	5	ทุ่งฟ้าฮ่าม				1							1	
เชียงแสน ผลรวม							1							1	
เวียงป่าเป้า	เวียง	2	โนเวียง			1								1	
	บ้านโป่ง	3	สัน	1										1	
เวียงป่าเป้า ผลรวม				1		1								2	
แม่ลาว	ดงมะดะ	12	หนองเก้าห้อง		1						1			2	
แม่ลาว ผลรวม					1						1			2	
ดอยหลวง	หนองป่าก่อ	3	หนองป่าก่อ			1								1	
ดอยหลวง ผลรวม						1								1	
แม่สรวย	วาวี	3	ดอยช้าง	2										2	
แม่สรวย ผลรวม				2										2	
แม่สาย	เวียงพางคำ	10	ป่ายางผาแตก					1						1	
	ห้วยไคร้	6	ศาลาเชิงดอย										1	1	
แม่สาย ผลรวม								1					1	2	
เทิง	เวียง	1	เวียง									1		1	
	ปล้อง	12	ทุ่งเจริญ						1					1	
เทิง ผลรวม									1			1		2	
แม่จัน	แม่จัน	1	ร่องผักหนาม							1				1	
	จันจว้าใต้	12	สันทางหลวง										1	1	
แม่จัน ผลรวม										1			1	2	
ขุนตาล	ป่าตาล	1	ป่าตาลดอย								1			1	
ขุนตาล ผลรวม											1			1	
แม่ฟ้าหลวง	แม่สลองใน	7	แสนใจใหม่										1	1	
แม่ฟ้าหลวง ผลรวม													1	1	
รวม				6	1	6	1	3	1	3	4	1	3	29	
พื้นที่เกิดโรค															
	อำเภอ	ตำบล	หมู่บ้าน												
จำนวน	12	22	25												
ร้อยละ	66.67	17.74	1.38												

รายชื่อผู้ป่วยไข้เลือดออก จังหวัดเชียงราย ปี พ.ศ. 2566 (รายงาน E1 สัปดาห์ที่ 10)

ลำดับ	รหัส	ชื่อ - สกุล	HN	เพศ	อายุ(ปี)	อายุ(ต.)	อาชีพ	บ้านเลขที่	หมู่ที่	ชื่อหมู่บ้าน	ตำบล	อำเภอ	สถานที่รักษา	วันเริ่มป่วย	วันพบผล.	เสียชีวิต
1	DF	มะลิวัลย์ แซ่ย่าง	000131411	หญิง	30	8	รับจ้าง	189	3	สัน	บ้านโป่ง	เวียงป่าเป้า	รพ.เวียงป่าเป้า	1 ม.ค. 66	2 ม.ค. 66	
2	DF	ผ่องคำ นามปาง	000160695	หญิง	5	8	ในปกครอง	129	3	ดอยช้าง	วาวิ	แม่สรวย	รพ.แม่สรวย	2 ม.ค. 66	11 ม.ค. 66	
3	DHF	อนุลักษณ์ ยะชัย	1795136	หญิง	37	5	รับจ้าง	265	21	เกาะลอย	รอบเวียง	เมือง	รพ.เชียงรายประชานุเคราะห์	3 ม.ค. 66	10 ม.ค. 66	
4	DF	ณัฏฐ์ อริยะวงศ์	1814024	หญิง	21	4	นักเรียน	204	17	สันดอยช้าง	รอบเวียง	เมือง	รพ.เชียงรายประชานุเคราะห์	4 ม.ค. 66	6 ม.ค. 66	
5	DF	ชนดล ไชเชกู่	000135005	ชาย	6	10	นักเรียน	766	3	ดอยช้าง	วาวิ	แม่สรวย	รพ.แม่สรวย	5 ม.ค. 66	11 ม.ค. 66	
6	DF	สุธิมา ทศพล	37930	หญิง	21	2	นักเรียน	39/365	1	ห้วยพุลู	ท่าสุด	เมือง	รพ.ศูนย์แพทย์ ม.แม่ฟ้าหลวง	5 ม.ค. 66	5 ม.ค. 66	
7	DF	ชัยชนก ยี่ภิญโญ	430026776	หญิง	48	0	รับจ้าง	116	12	หนองแก้วห้อง	ดงมะตะ	แม่ลาว	รพ.แม่ลาว	11 ม.ค. 66	11 ม.ค. 66	
8	DHF	พงศกร อิมทอง	5523000583	ชาย	19	9	อื่นๆ		1	ห้วยพุลู	ท่าสุด	เมือง	รพ.กรุงเทพเชียงราย	16 ม.ค. 66	16 ม.ค. 66	
9	DF	PO-KAI LIN	144618	ชาย	42	9	ค้าขาย	77	2	สันดอยช้าง	ท่าสุด	เมือง	รพ.ศูนย์แพทย์ ม.แม่ฟ้าหลวง	16 ม.ค. 66	16 ม.ค. 66	
10	DF	นกลดา อ้ายจาย	5523000645	หญิง	10	7	นักเรียน	288	3	หนองป่าก่อ	หนองป่าก่อ	ดอยหลวง	รพ.กรุงเทพเชียงราย	17 ม.ค. 66	18 ม.ค. 66	
11	DF	ประวีทย์ สุวรรณโน	706802	ชาย	28	0	ในปกครอง	146	1	ร่องขุน	ป่าอ้อดอนชัย	เมือง	รพ.โอเวอร์บรุค	18 ม.ค. 66	19 ม.ค. 66	
12	DHF	สุภาพ ปัญญา	000037845	ชาย	80	6	รับจ้าง	75/1	2	ในเวียง	เวียง	เวียงป่าเป้า	รพ.เวียงป่าเป้า	19 ม.ค. 66	22 ม.ค. 66	
13	DF	วารภรณ์ วรรณโน	63002204	หญิง	31	8	อื่นๆ	146	1	ร่องขุน	ป่าอ้อดอนชัย	เมือง	รพ.เกษมราษฎร์ศิริบุรินทร์	19 ม.ค. 66	21 ม.ค. 66	
14	DF	อัศรพันธ์ พรหมสอาด	1105556	ชาย	14	0	นักเรียน	177	5	ทุ่งฟ้าอาม	โยนก	เชียงแสน	รพ.โอเวอร์บรุค	26 ม.ค. 66	28 ม.ค. 66	
15	DF	ขวัญจิต โพธิวงศ์	1586999	หญิง	33	0	รับจ้าง	609/7	1	เด่น	เมืองพาน	พาน	รพ.โอเวอร์บรุค	3 ก.พ. 66	4 ก.พ. 66	
16	DF	ภัทรดนัย แสนใจนา	308141	ชาย	14	3	นักเรียน	21	5	สันกอตาล	สันติสุข	พาน	รพ.พาน	3 ก.พ. 66	12 ก.พ. 66	
17	DHF	มูฮัมหมัด อะมีนรุณเลาะ จันทรหอ	490129713	ชาย	22	5	นักเรียน	68	10	ป่ายางผาแดง	เวียงพางคำ	แม่สาย	รพ.แม่สาย	4 ก.พ. 66	8 ก.พ. 66	
18	DF	ภรภัทร์สร อุ่นแก้ว	000160110	หญิง	52	9	รับจ้าง	169	12	ทุ่งเจริญ	ปล้อง	เทิง	รพ.เทิง	7 ก.พ. 66	12 ก.พ. 66	
19	DF	จำนงค์ นันตะรัตน์	115623	ชาย	60	0	รับจ้าง	227/8	8	ดอยสะแก	รอบเวียง	เมือง	รพ.เชียงรายประชานุเคราะห์	18 ก.พ. 66	25 ก.พ. 66	
20	DF	ชัยเลิศ ชติยะ	440003515	ชาย	30	0	รับจ้าง	48	1	ร่องผักหนาม	แม่จัน	แม่จัน	รพ.แม่จัน	18 ก.พ. 66	22 ก.พ. 66	
21	DF	โยธูวา มายอะ	1211764	ชาย	14	0	นักเรียน	377	13	พนาสวรรค์	แม่ยาว	เมือง	รพ.โอเวอร์บรุค	18 ก.พ. 66	22 ก.พ. 66	
22	DF	ปานวดี เตะวงค์	10300	หญิง	32	3	บุคลากรสาธารณสุข	365	12	ข้าวตะ	บางแล	เมือง	รพ.ศูนย์แพทย์ ม.แม่ฟ้าหลวง	19 ก.พ. 66	19 ก.พ. 66	
23	DF	ณัฐพัชร์ นาละดี	312415	ชาย	1	9	ในปกครอง	113	12	ป่าข่า	ห้วยจัม	พาน	รพ.พาน	20 ก.พ. 66	25 ก.พ. 66	
24	DF	พัฒนศุภพร เสนีย์วงศ์ ณ อยุธยา	62024407	หญิง	56	9	อื่นๆ	73	12	หนองแก้วห้อง	ดงมะตะ	แม่ลาว	รพ.เกษมราษฎร์ศิริบุรินทร์	20 ก.พ. 66	23 ก.พ. 66	
25	DF	นวมินทร์ แก้วเกตุ	79595	ชาย	8	10	ในปกครอง	99/9	1	ป่าตาลดอย	ป่าตาล	ขุนตาล	รพ.ขุนตาล	25 ก.พ. 66	27 ก.พ. 66	
26	DF	ปัญญาช พุทธสาร	40064	หญิง	40	5	อื่นๆ	204/2	1	เวียง	เวียง	เทิง	รพ.พญาเม็งราย	26 ก.พ. 66	3 มี.ค. 66	
27	DHF	รัตน บุญมณี	510006055	ชาย	58	0	รับจ้าง	98	7	แสนใจใหม่	แม่สลองใน	แม่ฟ้าหลวง	รพ.แม่จัน	7 มี.ค. 66	10 มี.ค. 66	
28	DF	สามตาล นามแสง	450059134	ชาย	59	5	รับจ้าง		6	ศาลาเชิงดอย	ห้วยไค้	แม่สาย	รพ.แม่สาย	9 มี.ค. 66	10 มี.ค. 66	
29	DF	บัวแก้ว เนตรयोग	460008753	หญิง	71	0	ในปกครอง	101	12	สันทางหลวง	จันจว้าใต้	แม่จัน	รพ.แม่จัน	10 มี.ค. 66	10 มี.ค. 66	