

จำนวนผู้ป่วยไข้เลือดออก จำแนกรายเดือน จังหวัดเชียงราย ปี 2563

นับถึง วันที่ 22 เมษายน พ.ศ.2563

อำเภอ	ม.ค.		ก.พ.		มี.ค.		เม.ย.		พ.ค.		มิ.ย.		ก.ค.		ส.ค.		ก.ย.		ต.ค.		พ.ย.		ธ.ค.		รวม		อัตราป่วยต่อแสนปชก.	
	ป	ต	ป	ต	ป	ต	ป	ต	ป	ต	ป	ต	ป	ต	ป	ต	ป	ต	ป	ต	ป	ต	ป	ต	ป	ต		ป
ดอยหลวง	-	-	-	-	5	-	3	-																		8	0	41.64
แม่สรวย	5	-	7	-	4	-	1	-																		17	0	25.44
แม่ลาว	5	-	-	-	1	-	-	-																		6	0	25.01
แม่ฟ้าหลวง	3	-	-	-	2	-	7	-																		12	0	15.90
เมือง	12	-	11	-	8	-	2	-																		33	0	14.22
เชียงแสน	1	-	2	-	1	-	-	-																		4	0	10.28
พญาเม็งราย	3	-	-	-	-	-	-	-																		3	0	9.72
เวียงชัย	2	-	-	-	1	-	-	-																		3	0	8.49
เวียงแก่น	3	-	-	-	-	-	-	-																		3	0	7.61
แม่จัน	5	-	2	-	1	-	-	-																		8	0	7.60
แม่สาย	3	-	1	-	-	-	-	-																		4	0	3.22
เวียงป่าเป้า	-	-	1	-	-	-	-	-																		1	0	1.75
เทิง	-	-	-	-	-	-	1	-																		1	0	1.19
เชียงของ	-	-	-	-	-	-	-	-																		0	0	0.00
พาน	-	-	-	-	-	-	-	-																		0	0	0.00
ป่าแดด	-	-	-	-	-	-	-	-																		0	0	0.00
ขุนตาล	-	-	-	-	-	-	-	-																		0	0	0.00
เวียงเชียงรุ้ง	-	-	-	-	-	-	-	-																		0	0	0.00
รวม	42	-	24	-	23	-	14	-																		103	-	9.16
พม่า	8	-	1	-	-	-	-	-																		9	-	
ลาว	2	-	-	-	-	-	-	-																		2	-	
รวมต่างชาติ	10	-	1	-	-	-	-	-																		11	-	

ที่มา : 1. รง.506/507 ปี 2563 งานระบาดวิทยา สสจ.เชียงราย

2. นับตามวันเริ่มป่วย

จำนวนผู้ป่วยไข้เลือดออกจำแนกรายสัปดาห์ ปี2563 เปรียบเทียบกับค่ามัธยฐานย้อนหลัง 5ปี และปี2562

จังหวัดเชียงราย

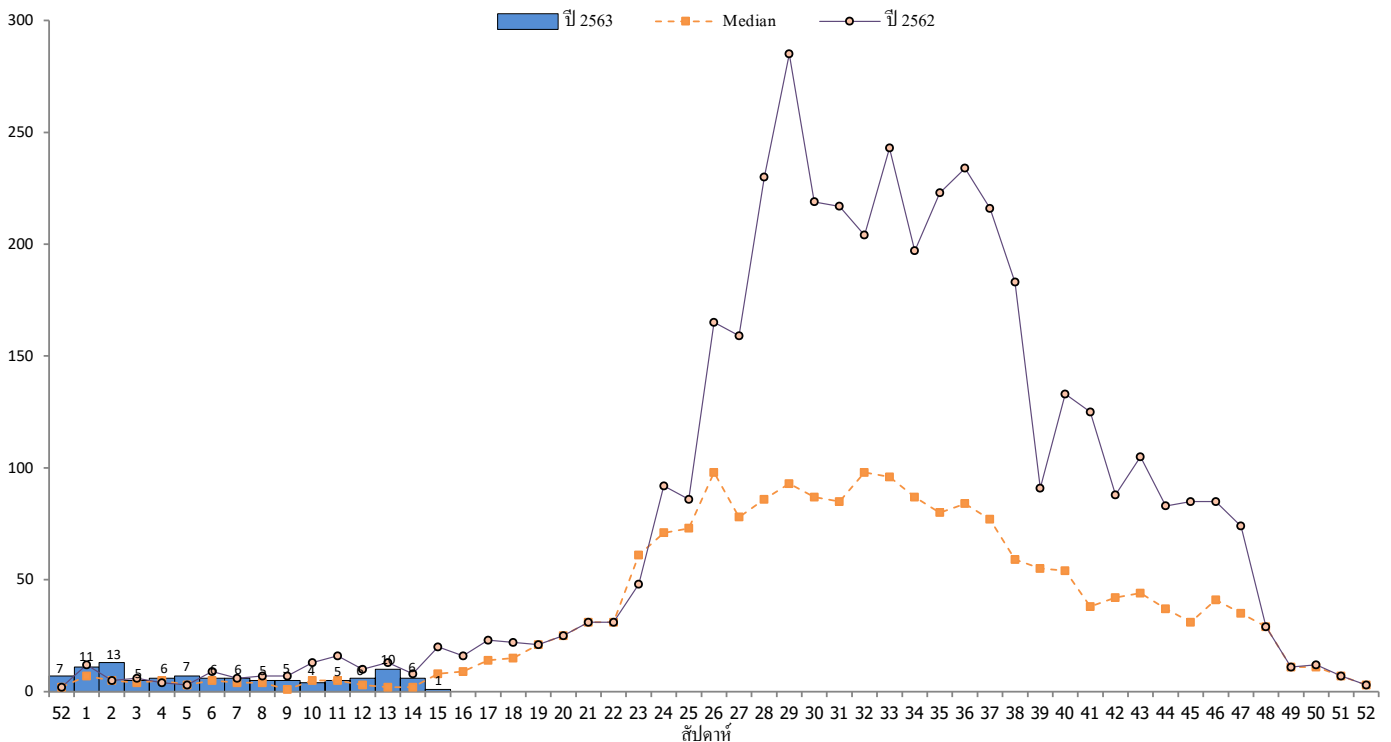

หมายเหตุ 1 สัปดาห์ที่ 15 (นับตั้งแต่วันที่ 12 เมษายน 2563 - วันเสาร์ที่ 18 เมษายน 2563)

2 จำนวนผู้ป่วยปี 2563 สูงกว่าค่ากลาง(median) 1.58 เท่า แต่น้อยกว่า ปี 2562 0.73 เท่า

จำนวนผู้ป่วยโรคไข้เลือดออก จำแนกตามพื้นที่ และสัปดาห์ พ.ศ.2563

จังหวัดเชียงราย ตั้งแต่ 1 มกราคม 2563 ถึง 22 เมษายน 2563

อำเภอ	ตำบล	หมู่ที่	ชื่อหมู่บ้าน	วันเริ่มป่วย															ผลรวมทั้งหมด			
				Wk52/4	Wk1	Wk2	Wk3	Wk4	Wk5	Wk6	Wk7	Wk8	Wk9	Wk10	Wk11	Wk12	Wk13	Wk14		Wk15		
				29/12/2019 - 4/1/2020	5/1/2020 - 11/1/2020	12/1/2020 - 18/1/2020	19/1/2020 - 25/1/2020	26/1/2020 - 1/2/2020	2/2/2020 - 8/2/2020	9/2/2020 - 15/2/2020	16/2/2020 - 22/2/2020	23/2/2020 - 29/2/2020	1/3/2020 - 7/3/2020	8/3/2020 - 14/3/2020	15/3/2020 - 21/3/2020	22/3/2020 - 28/3/2020	29/3/2020 - 4/4/2020	5/4/2020 - 11/4/2020	12/4/2020 - 18/4/2020			
เมือง	ท่าสุด	2	สันตันกอก				1														1	
	แม่ยาว	11	ห้วยแม่ซ้าย							1		1									2	
	ริมกก	1	พาร์มสัมพันธกิจ											1							1	
	เวียง	2	วัดพระแก้ว						1												1	
		3	เจ้าพ่อค้อยทอง						1													1
	รอบเวียง	8	ดอยสะเกิ้น									1									1	
		12	หนองบัว		1																	1
		15	สันโค้งน้อย																1			1
	สันทราย	1	สันทรายหลวง			1															1	
	ท่าสาย	7	ป่าหัด		1																1	
	ห้วยสัก	18	ร่องเดี่ยว													1					1	
	นางแล	14	ร่องปลาข้าว					1													1	
	ห้วยชมพู	1	ห้วยล้าน				1														1	
	บ้านดู่	3	บ้านดู่		1	1						1									3	
		11	ตันลุง				1															1
	แม่กรณ์	1	แม่กรณ์										1								1	
	ป่าอ้อดอนชัย	9	หนองหม้อ							1											1	
		10	ป่าตึง		1	1				2	1	1	1		1							8
		11	ป่าอ้อ					1								1	2					4
		21	ประดูล้อ							1												1
											1											1
เมือง ผลรวม					4	2	3	3	2	4	2	3	3	1	1	2	2	1			33	
เวียงชัย	ดอนศิลา	9	ดอนใต้													1					1	
	ผางาม	13	ทุ่งยั้งใหม่		1	1															2	
เวียงชัย ผลรวม					1	1										1					3	
เทิง	จิว	12	จิวใหม่														1				1	
เทิง ผลรวม																	1				1	
แม่จัน	แม่จัน	5	สันตันแทน ปงตอง สวนสัก									1									1	
	ป่าซาง	5	ปางเปลย		1																1	
		6	ป่าห้า		1	1																2
	ป่าตึง	14	แม่สลอง										1								1	
		4	ถ้ำ		1																	1
	19	สันติสุข				1															1	
	จันจว้า	1	ใหม่							1											1	
แม่จัน ผลรวม					3	1	1				1	1	1								8	
เชียงแสน	เวียง	3	เวียงใต้						1												1	
		6	จอมกิติ						1												1	
	แม่เงิน	1	สันตันเปา		1																1	
		11	ธารทอง													1						1
เชียงแสน ผลรวม					1				2						1						4	
แม่สาย	โป่งงาม	8	โป่งเหนือ						1												1	
		9	โป่ง				1															1
	ห้วยไคร้	2	ห้วยไคร้ใหม่		1																1	
		8	ป่ายาง				1															1
แม่สาย ผลรวม					1	2			1												4	
เวียงป่าเป้า	บ้านโป่ง	5	โป่งเทวี							1											1	
เวียงป่าเป้า ผลรวม										1											1	
พญาเม็งราย	เม็งราย	12	เวียงสัก				1														1	
	แม่เปา	8	สันหลวง		1	1															2	
พญาเม็งราย ผลรวม					1	1	1														3	
เวียงแก่น	ปอ	10	อยู่สุข		1																1	
	ท่าข้าม	3	โล๊ะ		1																1	
		5	ขวากเหนือ				1														1	
เวียงแก่น ผลรวม					2	1															3	
แม่ฟ้าหลวง	แม่สลองใน	2	ห้วยผึ้ง														1				1	
		6	ผาเตือ											2		1	2	1				6
		19	แม่สะแลบ													1						1
		25	มอลออง		1																	1
	แม่ฟ้าหลวง	2	ห้วยไร่สามัคคี				1														1	
		เทอดไทย	4	ปนะ														1				1
	17	ททมออาเน				1															1	
แม่ฟ้าหลวง ผลรวม					1	2								2			3	3	1		12	

				Wk52/4	Wk1	Wk2	Wk3	Wk4	Wk5	Wk6	Wk7	Wk8	Wk9	Wk10	Wk11	Wk12	Wk13	Wk14	Wk15	ผลรวมทั้งหมด		
วันเริ่มป่วย				29/12/2019 - 4/1/2020	5/1/2020 - 11/1/2020	12/1/2020 - 18/1/2020	19/1/2020 - 25/1/2020	26/1/2020 - 1/2/2020	2/2/2020 - 8/2/2020	9/2/2020 - 15/2/2020	16/2/2020 - 22/2/2020	23/2/2020 - 29/2/2020	1/3/2020 - 7/3/2020	8/3/2020 - 14/3/2020	15/3/2020 - 21/3/2020	22/3/2020 - 28/3/2020	29/3/2020 - 4/4/2020	5/4/2020 - 11/4/2020	12/4/2020 - 18/4/2020			
แม่ลาว	บัวสลี	5	แม่ต๋าก		1			1							1					3		
		1	สบห้วย			1															1	
	ปากอ่ด้า	5	ทาซึเหล็ก			1															1	
		12	ปากอ่ด้าใหม่				1															1
แม่ลาว ผลรวม					1	3		1							1						6	
ดอยหลวง	ปงน้อย	5	ป่าลัน												1	2	4	1			8	
ดอยหลวง ผลรวม															1	2	4	1			8	
แม่สรวย	ป่าแดด	11	จะหา												1						1	
		ทำก้อ	15	ดอยงาม															1			1
		19	บาทลา		1																	1
	แม่สรวย	12	จอมแจ้ง										1									1
		16	โป่งป่าแถม											1								1
	ศรีถ้อย	9	อายุโก๊ะ									1									1	
	วาวี	1	วาวี									1										1
		3	ดอยช้าง					1	1													2
		7	ทุ่งพร้าว(มูเซอร์)		1				1													2
		11	ห้วยน้ำเย็น				1															1
		12	โป่งกลางน้ำ					1														1
		20	เลาลี							1	1											2
		23	ปางชันใจ											1								1
24	ปางกลาง								1											1		
แม่สรวย ผลรวม					2		1	2	2	2	2	1	1	1	2				1		17	
ผลรวมทั้งหมด				7	11	13	5	6	7	6	6	5	5	4	5	6	10	6	1		103	
พื้นที่เกิดโรค																						
	อำเภอ	ตำบล	หมู่บ้าน																			
จำนวน	13	42	70																			
ร้อยละ	72.22	33.87	3.85																			