

จำนวนผู้ป่วยใช้เลือดออก จำแนกรายเดือน จังหวัดเชียงราย ปี 2566

นับถึง วันที่ 22 เมษายน พ.ศ.2566

อำเภอ	ม.ค.		ก.พ.		มี.ค.		เม.ย.		พ.ค.		มิ.ย.		ก.ค.		ส.ค.		ก.ย.		ต.ค.		พ.ย.		ธ.ค.		รวม		อัตราป่วยต่อแสนปชก.			
	ป	ต	ป	ต	ป	ต	ป	ต	ป	ต	ป	ต	ป	ต	ป	ต	ป	ต	ป	ต	ป	ต	ป	ต	ป	ต				
แม่ลาว	1	-	1	-	-	-	-	-																		2	0	8.34		
ป่าแดด	-	-	-	-	2	-	-	-																			2	0	8.03	
เทิง	-	-	2	-	4	-	-	-																			6	0	7.17	
เมืองเชียงราย	7	-	3	-	-	-	3	-																			13	0	5.60	
คอยหลวง	1	-	-	-	-	-	-	-																			1	0	5.20	
แม่สรวย	2	-	1	-	-	-	1	-																			4	0	5.17	
เวียงป่าเป้า	2	-	-	-	-	-	1	-																			3	0	4.43	
พาน	-	-	3	-	-	-	-	-																			3	0	3.50	
ขุนตาล	-	-	1	-	-	-	-	-																			1	0	3.37	
แม่สาย	-	-	1	-	2	-	1	-																			4	0	3.22	
เชียงแสน	1	-	-	-	-	-	-	-																			1	0	1.92	
แม่จัน	-	-	1	-	-	-	-	-																			1	0	1.09	
แม่ฟ้าหลวง	-	-	-	-	1	-	-	-																			1	0	0.67	
เวียงเชียงรุ้ง	-	-	-	-	-	-	-	-																			0	0	0.00	
เวียงชัย	-	-	-	-	-	-	-	-																			0	0	0.00	
เชียงของ	-	-	-	-	-	-	-	-																			0	0	0.00	
พญาเม็งราย	-	-	-	-	-	-	-	-																			0	0	0.00	
เวียงแก่น	-	-	-	-	-	-	-	-																			0	0	0.00	
รวม	14	-	13	-	9	-	6	-																			42	0	3.40	
พม่า	-	-	-	-	1	-	4	-																				5	0	
ลาว	-	-	-	-	-	-	1	-																				1	0	
รวมต่างชาติ	-	-	-	-	1	-	5	-																			6	0		

ที่มา : 1. รง.506/507 ปี 2566 งานระบาดวิทยา สสจ.เชียงราย

2. นับตามวันเริ่มป่วย

จำนวนผู้ป่วยใช้เลือดออกจำแนกรายสัปดาห์ ปี2566 เปรียบเทียบกับค่ามัธยฐานย้อนหลัง 5 ปี และปี2565

จังหวัดเชียงราย

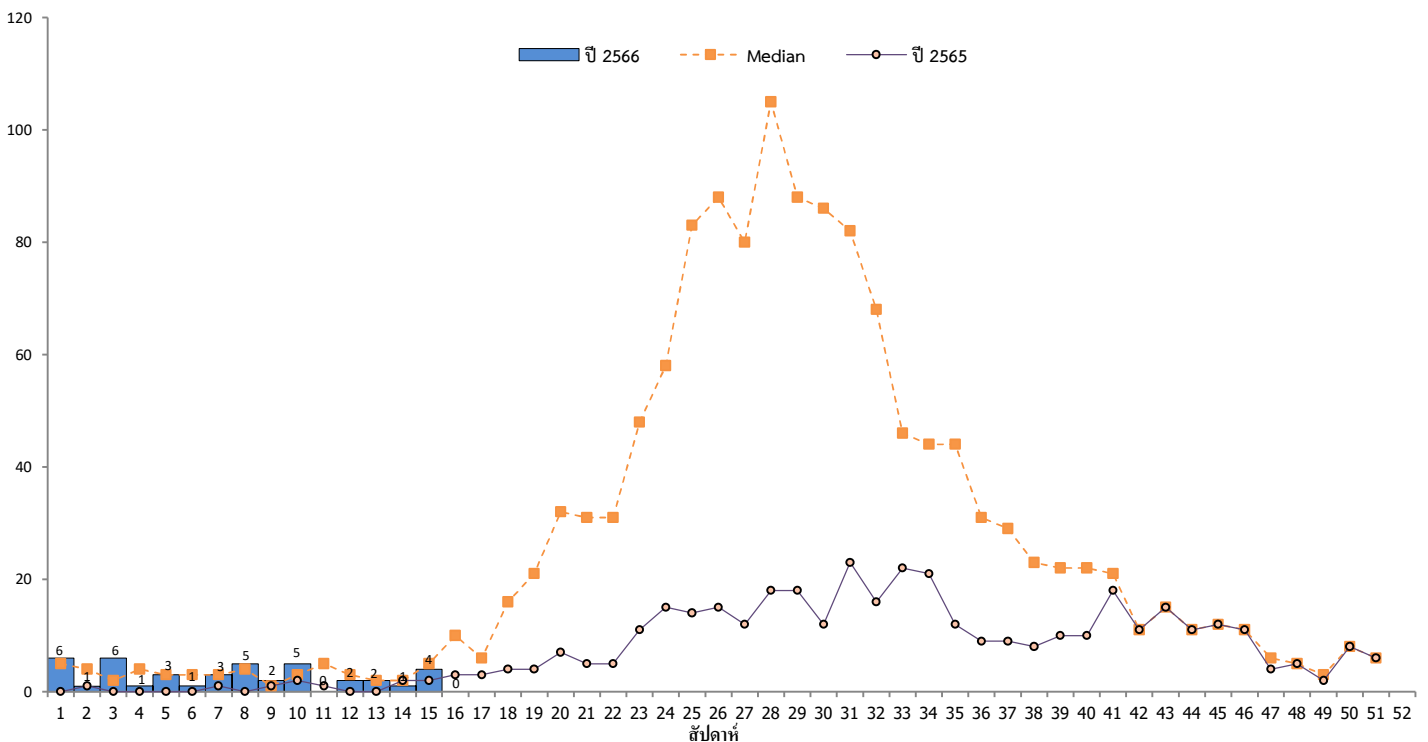

หมายเหตุ 1 สัปดาห์ที่ 16 (นับตั้งแต่วันที่ 2 เมษายน 2566 - วันเสาร์ที่ 22 เมษายน 2566)

2 จำนวนผู้ป่วยปี 2566 น้อยค่ากลาง (median) 0.7 เท่า และมากกว่า ปี 2565 3.2 เท่า

จำนวนผู้ป่วยโรคไข้เลือดออก จำแนกตามพื้นที่ และสัปดาห์ พ.ศ.2566

จังหวัดเชียงราย ตั้งแต่ 1 มกราคม 2566 ถึง 24 เมษายน 2566

				WK1	WK2	WK3	WK4	WK5	WK6	WK7	WK8	WK9	WK10	WK12	WK13	WK14	WK15		
				วันเริ่มป่วย															
อำเภอ	ตำบล	หมู่ที่	ชื่อหมู่บ้าน	1/1/2023 - 7/1/2023	8/1/2023 - 14/1/2023	15/1/2023 - 21/1/2023	22/1/2023 - 28/1/2023	29/1/2023 - 4/2/2023	5/2/2023 - 11/2/2023	12/2/2023 - 18/2/2023	19/2/2023 - 25/2/2023	26/2/2023 - 4/3/2023	5/3/2023 - 11/3/2023	19/3/2023 - 25/3/2023	26/3/2023 - 1/4/2023	2/4/2023 - 8/4/2023	9/4/2023 - 15/4/2023	รวม	
เมือง	ท่าสุด	1	ห้วยพลู	1		1												2	
		2	สันตันกอก			1													1
	รอบเวียง	8	ดอยสะเก็น								1								1
		17	สันคอกช้าง		1														1
		21	เกาะลอย		1														1
	ป่าอ้อดอนชัย	33	วัดใหม่หน้าค่าย														1		1
		1	ร่องพูน			2													2
	นางแล	12	ข้าวแตะ								1								1
	แม่ยาว	13	พนาสวรรค์								1								1
ห้วยซมด	1	ห้วยล้าน															2	2	
เมือง ผลรวม				3		4				2	1					1	2	13	
พาน	เมืองพาน	1	เคิน					1											1
		5	สันติสุข					1											1
		12	ป่าช้า									1							1
พาน ผลรวม								2			1							3	
เชียงแสน	โยนก	5	ทุ่งฟ้าสาม				1											1	
เชียงแสน ผลรวม							1											1	
เวียงป่าเป้า	เวียง	2	โนเวิง			1													1
		3	สัน		1														1
		8	แม่เจดีย์ใหม่															1	1
เวียงป่าเป้า ผลรวม				1		1											1	3	
แม่ลาว	ดงมะคะ	12	หนองแก้วห้อง								1							2	
แม่ลาว ผลรวม											1							2	
ดอยหลวง	หนองป่าก่อ	3	หนองป่าก่อ			1												1	
ดอยหลวง ผลรวม						1												1	
แม่สรวย	วารี	3	ดอยช้าง		2														2
		10	แสนเจริญ								1								1
		20	เลาลี															1	1
แม่สรวย ผลรวม				2							1						1	4	
แม่สาย	เวียงพางคำ	10	ป่ายางผาแตก					1											1
		6	ศาลาเชิงดอย									1							1
		3	สันผักอี											1					1
		6	ป่ายางซุม												1				1
แม่สาย ผลรวม								1				1	1	1				4	
เทิง	เวียง	1	เวียง									1							1
		4	ร่องแซ่											1					1
		20	เวียงจอมจ้อ											1					1
	ปล่อง	7	ปล่องกลาง											1					1
		12	ทุ่งเจริญ						1										1
		15	สักสันติราษฎร์											1					1
เทิง ผลรวม									1		1	3	1					6	
แม่จัน	แม่จัน	1	ร่องผักหนาม							1								1	
แม่จัน ผลรวม										1								1	
ขุนตาล	ป่าตาล	1	ป่าตาลดอย								1							1	
ขุนตาล ผลรวม											1							1	
แม่ฟ้าหลวง	แม่สลองโน	7	แสนใจใหม่										1					1	
แม่ฟ้าหลวง ผลรวม													1					1	
ป่าแดด	สันมะค่า	5	วังน้อย									1						1	
		17	ชัยมงคล													1		1	
ป่าแดด ผลรวม												1			1			2	
รวม				6	1	6	1	3	1	3	5	2	5	2	2	1	4	42	
พื้นที่เกิดโรค																			
	อำเภอ	ตำบล	หมู่บ้าน																
จำนวน	13	27	37																
ร้อยละ	72.22	21.77	2.04																