

จำนวนผู้ป่วยไข้เลือดออก จำแนกรายเดือน จังหวัดเชียงราย ปี 2564

นับถึง วันที่ 25 เมษายน พ.ศ.2564

อำเภอ	ม.ค.		ก.พ.		มี.ค.		เม.ย.		พ.ค.		มี.ย.		ก.ค.		ส.ค.		ก.ย.		ต.ค.		พ.ย.		ธ.ค.		รวม		อัตราป่วยต่อแสนปชก.		
	ป	ต	ป	ต	ป	ต	ป	ต	ป	ต	ป	ต	ป	ต	ป	ต	ป	ต	ป	ต	ป	ต	ป	ต	ป	ต			
เวียงชัย	-	-	-	-	-	-	5	-																		5	0	14.16	
พญาเม็งราย	3	-	-	-	-	-	-	-																			3	0	9.72
ขุนตาล	-	-	-	-	-	-	1	-																			1	0	3.37
แม่สรวย	1	-	-	-	1	-	-	-																			2	0	2.99
เชียงแสน	1	-	-	-	-	-	-	-																			1	0	2.57
เมือง	1	-	-	-	2	-	1	-																			4	0	1.72
แม่สาย	1	-	-	-	-	-	-	-																			1	0	0.80
เชียงของ	-	-	-	-	-	-	-	-																			0	0	0.00
เทิง	-	-	-	-	-	-	-	-																			0	0	0.00
พาน	-	-	-	-	-	-	-	-																			0	0	0.00
ป่าแดด	-	-	-	-	-	-	-	-																			0	0	0.00
แม่จัน	-	-	-	-	-	-	-	-																			0	0	0.00
เวียงป่าเป้า	-	-	-	-	-	-	-	-																			0	0	0.00
เวียงแก่น	-	-	-	-	-	-	-	-																			0	0	0.00
แม่ฟ้าหลวง	-	-	-	-	-	-	-	-																			0	0	0.00
แม่ลาว	-	-	-	-	-	-	-	-																			0	0	0.00
เวียงเชียงรุ้ง	-	-	-	-	-	-	-	-																			0	0	0.00
ดอยหลวง	-	-	-	-	-	-	-	-																			0	0	0.00
รวม	7	-	-	-	3	-	7	-																		17	-	1.51	
พม่า	-	-	-	-	-	-	-	-																			0	-	
ลาว	-	-	-	-	-	-	-	-																			0	-	
รวมต่างชาติ	-	-	-	-	-	-	-	-																		0	-		

ที่มา : 1. รง.506/507 ปี 2564 งานระบาดวิทยา สสจ.เชียงราย

2. นับตามวันเริ่มป่วย

จำนวนผู้ป่วยไข้เลือดออกจำแนกรายสัปดาห์ ปี 2564 เปรียบเทียบกับค่ามัธยฐานย้อนหลัง 5 ปี และปี 2563 จังหวัดเชียงราย

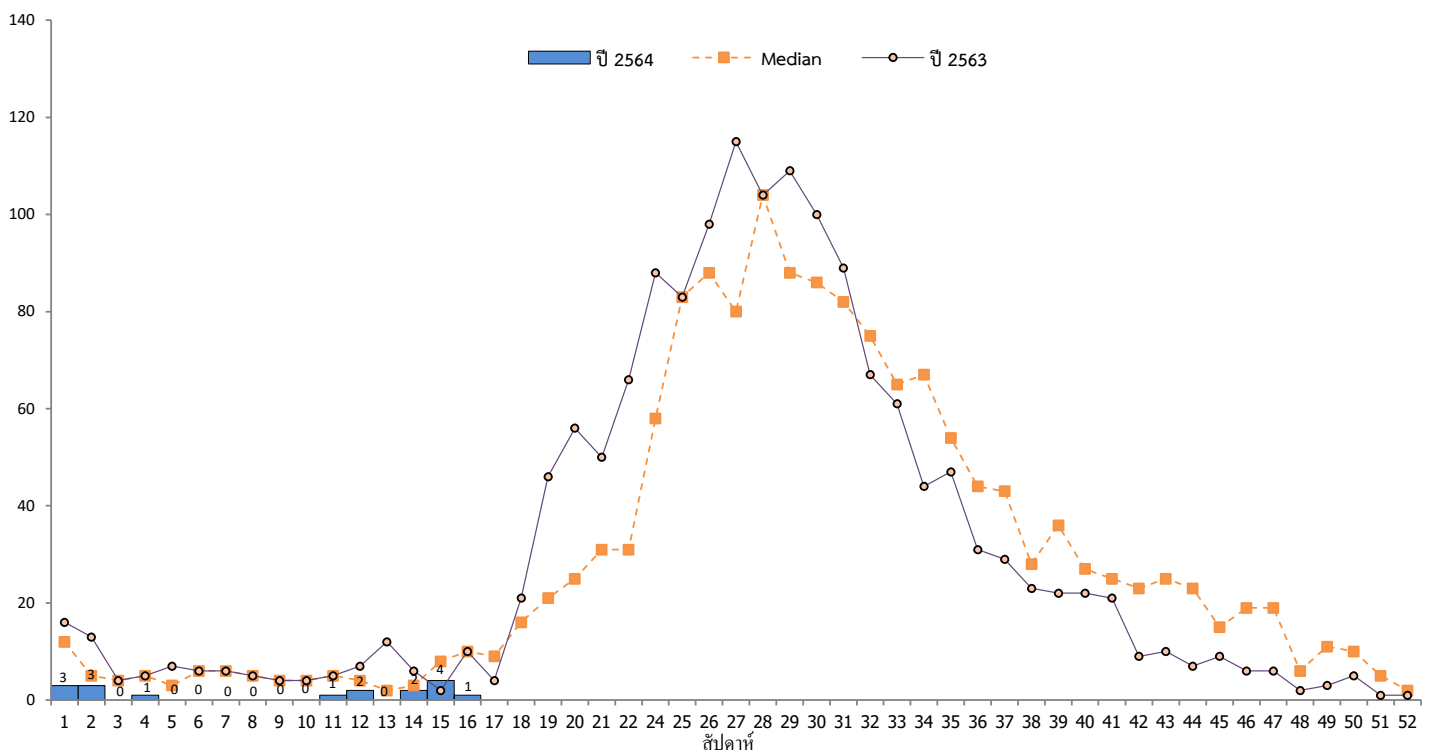

หมายเหตุ 1 สัปดาห์ที่ 16 (นับตั้งแต่ วันอาทิตย์ที่ 18 เมษายน 2564 - วันเสาร์ที่ 24 เมษายน 2564)

2 จำนวนผู้ป่วยปี 2564 น้อยกว่าค่ากลาง (median) 0.2 เท่า และน้อยกว่า ปี 2563 0.15 เท่า

จำนวนผู้ป่วยโรคไข้เลือดออก จำแนกตามพื้นที่ และสัปดาห์ พ.ศ.256

4 จังหวัดเชียงราย ตั้งแต่ 1 มกราคม 2564 ถึง 25 เมษายน 2564

				WK1	WK2	WK4	WK11	WK12	WK14	WK15	WK16	
วันเริ่มป่วย												
อำเภอ	ตำบล	หมู่ที่	ชื่อหมู่บ้าน	3/1/2021 - 9/1/2021	10/1/2021 - 16/1/2021	24/1/2021 - 30/1/2021	14/3/2021 - 20/3/2021	21/3/2021 - 27/3/2021	4/4/2021 - 10/4/2021	11/4/2021 - 17/4/2021	18/4/2021 - 24/4/2021	ผลรวมทั้งหมด
เมือง	รอบเวียง	12	หนองบัว						1			1
	นางแล	10	ป่าซางวิวัฒน์					1				1
	บ้านดู่	9	ป่าแฝก				1					1
	ป่าอ้อดอนชัย	9	หนองหม้อ	1								1
เมือง ผลรวม				1			1	1	1		4	
เวียงชัย	ผางาม	14	ป่าบางเหนือ							4	1	5
เวียงชัย ผลรวม										4	1	5
เชียงแสน	แซว	10	สันทรายกองงาม		1							1
เชียงแสน ผลรวม					1							1
แม่สาย	แม่สาย	13	เหมืองแดงปิยะพร			1						1
แม่สาย ผลรวม						1						1
พญาเม็งราย	แม่เปา	3	แม่เปา		1							1
		12	แม่เปาเหนือ	1	1							2
พญาเม็งราย ผลรวม				1	2							3
ขุนตาล	ต้า	4	พระเนตร						1			1
ขุนตาล ผลรวม									1			1
แม่สรวย	แม่สรวย	16	โป่งป่าแหม	1								1
	วาวี	10	แสนเจริญ					1				1
แม่สรวย ผลรวม				1				1				2
ผลรวมทั้งหมด				3	3	1	1	2	2	4	1	17

พื้นที่เกิดโรค			
	อำเภอ	ตำบล	หมู่บ้าน
จำนวน	7	11	12
ร้อยละ	38.89	8.87	0.66

รายชื่อผู้ป่วยไข้เลือดออก จังหวัดเชียงราย ปี พ.ศ. 2564 (รายงาน E1 สัปดาห์ที่ 16)

ลำดับ	รหัส	ชื่อ - สกุล	HN	เพศ	อายุ(ปี)	อายุ(ต.)	อาชีพ	บ้านเลขที่	หมู่ที่	ชื่อหมู่บ้าน	ตำบล	อำเภอ	สถานที่รักษา	วันเริ่มป่วย	วันพบผบ.
1	DF	บุญเม อาจอ	23058	หญิง	58	0	เกษตรกร	13	16	โป่งป่าแฉม	แม่สรวย	แม่สรวย	รพ.แม่สรวย	3 ม.ค. 64	11 ม.ค. 64
2	DF	พร้อมพร อิมสงวน		หญิง	25	0	ค้าขาย	113	12	แม่เปาเหนือ	แม่เปา	พญาเม็งราย	รพ.โอเวอร์ริบรีค	3 ม.ค. 64	5 ม.ค. 64
3	DF	สวาย อินแสง	1284571	หญิง	48	0	รับจ้าง	302	9	หนองห้อย	ป่าอ้อดอนชัย	เมือง	รพ.เชียงรายประชานุเคราะห์	3 ม.ค. 64	8 ม.ค. 64
4	DHF	ประสิทธิ์ ยะจินดา	000033151	ชาย	55	7	เกษตรกร	193	12	แม่เปาเหนือ	แม่เปา	พญาเม็งราย	รพ.พญาเม็งราย	13 ม.ค. 64	16 ม.ค. 64
5	DF	สมพงษ์ ไชยวุฒิ	18574	ชาย	50	3	รับจ้าง	167	3	แม่เปา	แม่เปา	พญาเม็งราย	รพ.โอเวอร์ริบรีค	14 ม.ค. 64	15 ม.ค. 64
6	DF	คำอี่ เพชรโพทอง	000097071	หญิง	38	4	รับจ้าง	130	10	สันทรายกองงาม	แจว	เชียงแสน	รพ.เชียงแสน	16 ม.ค. 64	18 ม.ค. 64
7	DF	พลสันต์ อุ่นชาติ	960000915	ชาย	16	0	นักเรียน	โรงเรียนปิยะ	13	เหมืองแดงปิยะพร	แม่สาย	แม่สาย	รพ.เกษมราษฎร์แม่สาย	29 ม.ค. 64	5 ก.พ. 64
8	DF	การณภัส โลมากุล	383924	ชาย	21	4	นักเรียน	หอประสงค	9	ป่าแฝก	บ้านคู	เมือง	รพ.เชียงรายประชานุเคราะห์	19 มี.ค. 64	23 มี.ค. 64
9	DF	คณิต आयิ	97322	ชาย	30	0	เกษตรกร	278	10	แสนเจริญ	วาวี	แม่สรวย	รพ.แม่สรวย	26 มี.ค. 64	29 มี.ค. 64
10	DF	เอกพงษ์ สิทธิวงศ์	636269	ชาย	35	10	รับจ้าง	186 บ้าน	10	ป่าซางวิวัฒน์	นางแล	เมือง	รพ.เชียงรายประชานุเคราะห์	26 มี.ค. 64	30 มี.ค. 64
11	DF	นิตินัย สามหงส์	927463	ชาย	38	0	รับจ้าง	78 ก้างบอ	12	หนองบัว	รอบเวียง	เมือง	รพ.เชียงรายประชานุเคราะห์	7 เม.ย. 64	15 เม.ย. 64
12	DF	สมศักดิ์ จินะสี	1001743	ชาย	57	0	เกษตรกร	130	4	พระเนตร	ต้า	ขุนตาล	รพ.เชียงรายประชานุเคราะห์	10 เม.ย. 64	17 เม.ย. 64
13	DF	เมธี ขาวงาม	5901524	ชาย	35	6	รับจ้าง	40	14	ป่าบางเหนือ	ผางาม	เวียงชัย	รพ.สมเด็จพระญาณสังวร	12 เม.ย. 64	17 เม.ย. 64
14	DHF	ศุภกร คำตัน	5400685	ชาย	10	5	นักเรียน	16	14	ป่าบางเหนือ	ผางาม	เวียงชัย	รพ.สมเด็จพระญาณสังวร	13 เม.ย. 64	18 เม.ย. 64
15	DF	เงิน คำตัน	5048936	หญิง	29	10	รับจ้าง	16	14	ป่าบางเหนือ	ผางาม	เวียงชัย	รพ.สมเด็จพระญาณสังวร	14 เม.ย. 64	18 เม.ย. 64
16	DF	อลิสรา คำตัน	6401209	หญิง	4	2	นปครอ	16	14	ป่าบางเหนือ	ผางาม	เวียงชัย	รพ.สมเด็จพระญาณสังวร	17 เม.ย. 64	18 เม.ย. 64
17	DHF	คำ เชื้ออนทา	4406630	หญิง	66	10	เกษตรกร	139	14	ป่าบางเหนือ	ผางาม	เวียงชัย	รพ.สมเด็จพระญาณสังวร	20 เม.ย. 64	21 เม.ย. 64