

# จำนวนผู้ป่วยไข้เลือดออก จำแนกรายเดือน จังหวัดเชียงราย ปี 2566

นับถึง วันที่ 16 มกราคม พ.ศ.2566

อำเภอ	ม.ค.		ก.พ.		มี.ค.		เม.ย.		พ.ค.		มิ.ย.		ก.ค.		ส.ค.		ก.ย.		ต.ค.		พ.ย.		ธ.ค.		รวม		อัตราป่วยต่อแสนปชก.		
	ป	ต	ป	ต	ป	ต	ป	ต	ป	ต	ป	ต	ป	ต	ป	ต	ป	ต	ป	ต	ป	ต	ป	ต	ป	ต			
แม่ลาว	1	-																								1	0	4.17	
แม่สรวย	2	-																									2	0	2.59
เวียงป่าเป้า	1	-																									1	0	1.48
เมือง	3	-																									3	0	1.29
เวียงชัย	-	-																									0	0	0.00
เชียงของ	-	-																									0	0	0.00
เทิง	-	-																									0	0	0.00
พาน	-	-																									0	0	0.00
ป่าแดด	-	-																									0	0	0.00
แม่จัน	-	-																									0	0	0.00
เชียงแสน	-	-																									0	0	0.00
แม่สาย	-	-																									0	0	0.00
พญาเม็งราย	-	-																									0	0	0.00
เวียงแก่น	-	-																									0	0	0.00
ขุนตาล	-	-																									0	0	0.00
แม่ฟ้าหลวง	-	-																									0	0	0.00
เวียงเชียงรุ้ง	-	-																									0	0	0.00
ดอยหลวง	-	-																									0	0	0.00
รวม	7	-																									7	0	0.62
พม่า	-	-																									0	0	
ลาว	-	-																									0	0	
รวมต่างชาติ	-	-																									0	0	

ที่มา : 1. รจ.506/507 ปี 2565 งานระบาดวิทยา สสจ.เชียงราย

2. นับตามวันเริ่มป่วย

## จำนวนผู้ป่วยไข้เลือดออกจำแนกรายสัปดาห์ ปี2566 เปรียบเทียบกับค่ามัธยฐานย้อนหลัง 5 ปี และปี2565

จังหวัดเชียงราย

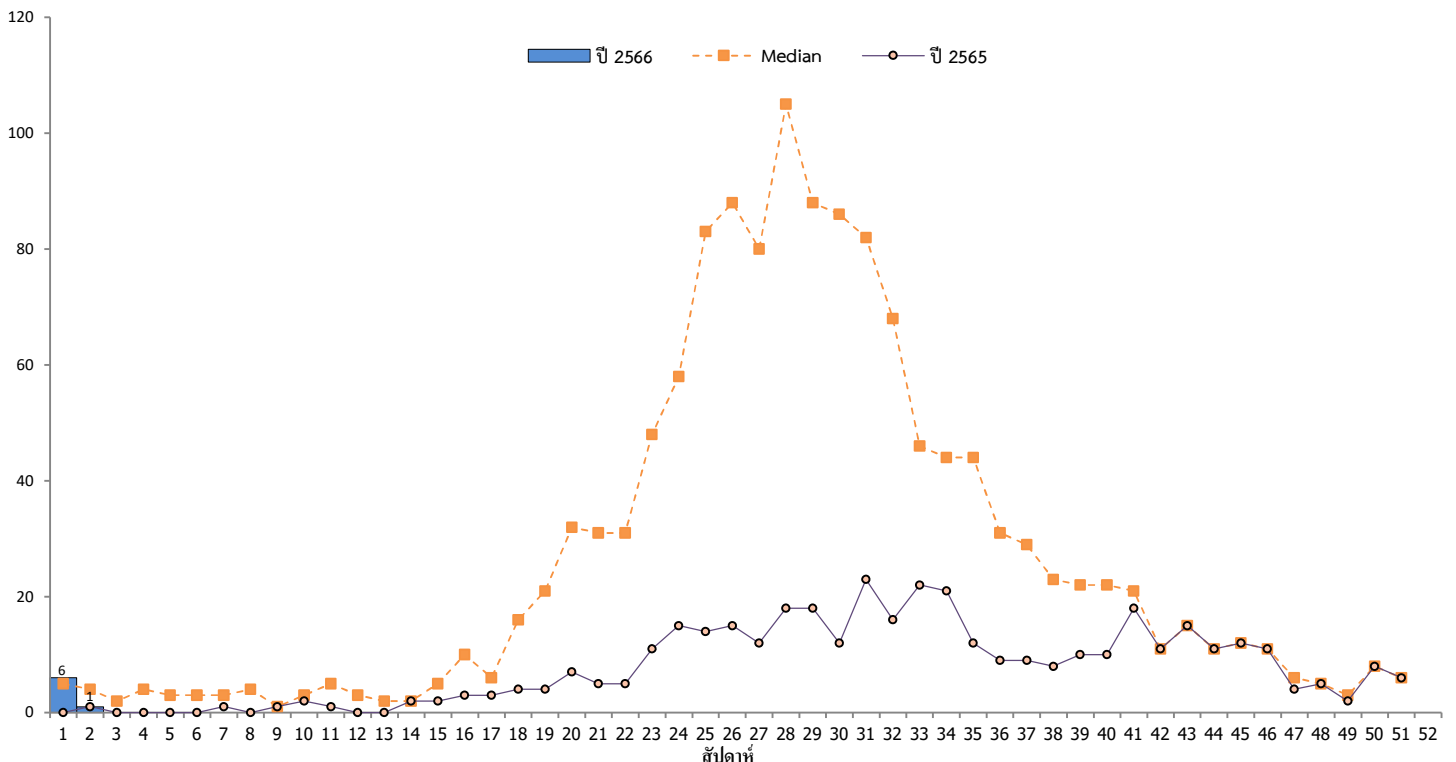

หมายเหตุ 1 สัปดาห์ที่ 2 (นับตั้งแต่ วันอาทิตย์ที่ 8 มกราคม 2566 - วันเสาร์ที่ 14 มกราคม 2566)

2 จำนวนผู้ป่วยปี 2566 น้อยค่ากลาง (median) 0.78 เท่า และมากกว่า ปี 2565 7 เท่า

จำนวนผู้ป่วยโรคไข้เลือดออก จำแนกตามพื้นที่ และสัปดาห์ พ.ศ.2566

จังหวัดเชียงราย ตั้งแต่ 1 มกราคม 2566 ถึง 16 มกราคม 2566

อำเภอ	ตำบล	หมู่ที่	ชื่อหมู่บ้าน	WK1	WK2	รวม
				วันเริ่มป่วย		
				1/1/2023 - 7/1/2023	8/1/2023 - 14/1/2023	
เมือง	ท่าสุด	1	ห้วยพลู	1		1
	รอบเวียง	17	สันคอกช้าง	1		1
		21	เกาะลอย	1		1
เมือง ผลรวม				3		3
เวียงป่าเป้า	บ้านโป่ง	3	สัน	1		1
เวียงป่าเป้า ผลรวม				1		1
แม่ลาว	ดงมะตะ	12	หนองแก้วห้อง		1	1
แม่ลาว ผลรวม					1	1
แม่สรวย	วาวี	3	ดอยช้าง	2		2
แม่สรวย ผลรวม				2		2
รวม				6	1	7

พื้นที่เกิดโรค

	อำเภอ	ตำบล	หมู่บ้าน
จำนวน	4	5	6
ร้อยละ	22.22	4.03	0.33

รายชื่อผู้ป่วยไข้เลือดออก จังหวัดเชียงราย ปี พ.ศ. 2566 (รายงาน E1 สัปดาห์ที่ 2)

ลำดับ	รหัส	ชื่อ - สกุล	HN	เพศ	อายุ(ปี)	อายุ(ด.)	อาชีพ	บ้านเลขที่	หมู่ที่	ชื่อหมู่บ้าน	ตำบล	อำเภอ	สถานที่รักษา	วันเริ่มป่วย	วันพบผป.
1	DF	มะลิวัลย์ แซ่ย่าง	00013141	หญิง	30	8	รับจ้าง	189	3	สัน	บ้านโป่ง	เวียงป่าเป้า	รพ.เวียงป่าเป้า	1 ม.ค. 66	2 ม.ค. 66
2	DF	ผ่องคำ นามปาง	00016069	หญิง	5	8	ในปกครอง	129	3	ดอยช้าง	วาปี	แม่สรวย	รพ.แม่สรวย	2 ม.ค. 66	11 ม.ค. 66
3	DHF	อนุลักษณ์ ยะชัย	1795136	หญิง	37	5	รับจ้าง	265	21	เกาะลอย	รอบเวียง	เมือง	รพ.เชียงรายประชานุเคราะห์	3 ม.ค. 66	10 ม.ค. 66
4	DF	มณีรัตน์ อริยะวงค์	1814024	หญิง	21	4	นักเรียน	204	17	สันคอกช้าง	รอบเวียง	เมือง	รพ.เชียงรายประชานุเคราะห์	4 ม.ค. 66	6 ม.ค. 66
5	DF	ธนดล โชเชกู่	00013500	ชาย	6	10	นักเรียน	766	3	ดอยช้าง	วาปี	แม่สรวย	รพ.แม่สรวย	5 ม.ค. 66	11 ม.ค. 66
6	DF	สุธิมา ทศพล	37930	หญิง	21	2	นักเรียน	39/365	1	ห้วยพลู	ท่าสุด	เมือง	รพ.ศูนย์แพทย์ ม.แม่ฟ้าหลวง	5 ม.ค. 66	5 ม.ค. 66
7	DF	ธัญชนก ยี่ภิญโญ	43002677	หญิง	48	0	รับจ้าง	116	12	หนองแก้วห้อง	ดงมะดะ	แม่ลาว	รพ.แม่ลาว	11 ม.ค. 66	11 ม.ค. 66