

จำนวนผู้ป่วยใช้เลือดออก จำแนกรายเดือน จังหวัดเชียงราย ปี 2561

นับถึง วันที่ 29 พฤษภาคม พ.ศ.2561

อำเภอ	ม.ค.		ก.พ.		มี.ค.		เม.ย.		พ.ค.		มิ.ย.		ก.ค.		ส.ค.		ก.ย.		ต.ค.		พ.ย.		ธ.ค.		รวม		อัตราป่วยต่อแสนชก.	
	ป	ต	ป	ต	ป	ต	ป	ต	ป	ต	ป	ต	ป	ต	ป	ต	ป	ต	ป	ต	ป	ต	ป	ต	ป	ต		
เวียงป่าเป้า	1	-	2	-	1	-	10	-	8	-																22	0	32.02
แม่สรวย	-	-	-	-	-	-	8	-	14	-																22	0	26.18
แม่สาย	6	-	2	-	5	-	-	-	16	-																29	0	24.89
แม่ฟ้าหลวง	-	-	1	-	1	-	3	-	9	-																14	0	18.35
เมือง	4	-	4	-	1	-	3	-	11	-																23	0	9.60
แม่จัน	1	-	-	-	2	-	-	-	5	-																8	0	7.39
เวียงชัย	-	-	1	-	-	-	-	-	2	-																3	0	6.68
ขุนตาล	-	-	-	-	1	-	1	-	-	-																2	0	6.28
เชียงแสน	1	-	1	-	-	-	-	-	1	-																3	0	5.61
ดอยหลวง	-	-	-	-	-	-	-	-	1	-																1	0	5.21
เชียงของ	-	-	1	-	1	-	-	-	1	-																3	0	4.67
ป่าแดด	1	-	-	-	-	-	-	-	-	-																1	0	3.79
เวียงเชียงรุ้ง	-	-	-	-	-	-	-	-	1	-																1	0	3.61
แม่ลาว	1	-	-	-	-	-	-	-	-	-																1	0	3.22
พาน	-	-	-	-	2	-	1	-	-	-																3	0	2.43
เทิง	-	-	-	-	-	-	-	-	-	-																0	0	0.00
พญาเม็งราย	-	-	-	-	-	-	-	-	-	-																0	0	0.00
เวียงแก่น	-	-	-	-	-	-	-	-	-	-																0	0	0.00
รวม	15	-	12	-	14	-	26	-	69	-															136	-	10.64	
พม่า	16	-	3	-	4	-	3	-	19	-																45	-	
ลาว	-	-	-	-	-	-	-	-	-	-																0	-	
รวมต่างชาติ	16	-	3	-	4	-	3	-	19	-															45	-		

ที่มา : 1. รง.506/507 ปี 2561 งานระบาดวิทยา สสจ.เชียงราย

2. นับตามวันเริ่มป่วย

จำนวนผู้ป่วยใช้เลือดออกจำแนกรายสัปดาห์ ปี2561 เปรียบเทียบกับค่ามัธยฐานย้อนหลัง 5ปี และปี2560

จังหวัดเชียงราย

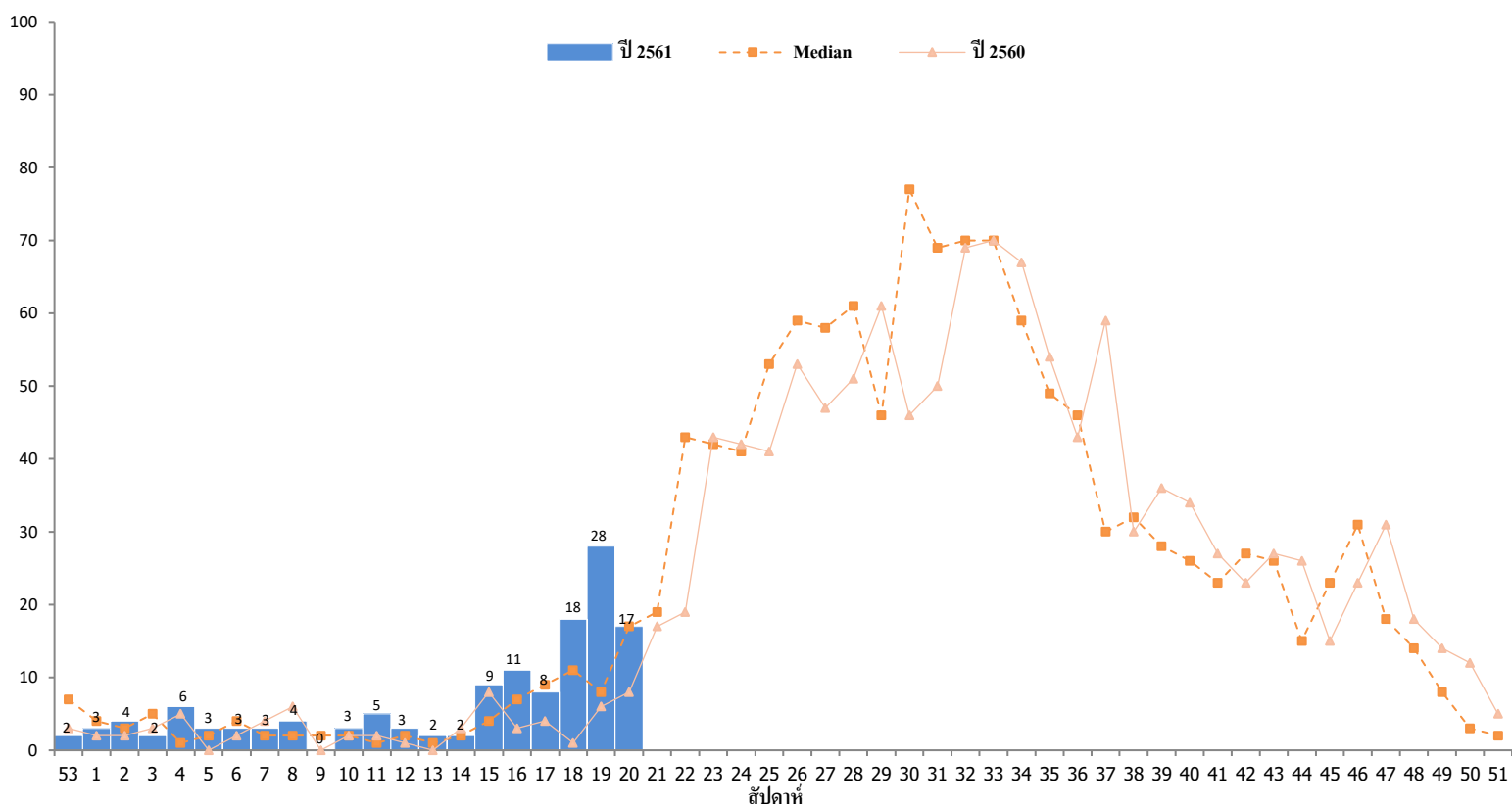

หมายเหตุ สัปดาห์ที่ 20 (นับตั้งแต่วันที่ 20 พฤษภาคม 2561 - วันเสาร์ที่ 26 พฤษภาคม 2561)

จำนวนผู้ป่วยโรคไข้เลือดออก จำแนกตามพื้นที่ และสัปดาห์ พ.ศ.2561

จังหวัดเชียงราย ตั้งแต่ 1 มกราคม 2561 ถึง 29 พฤษภาคม 2561

				Wk5	Wk6	Wk7	Wk8	Wk9	Wk10	Wk11	Wk12	Wk13	Wk14	Wk15	Wk16	Wk17	Wk18	Wk19	Wk20							
				วันเริ่มป่วย																						
อำเภอ	ตำบล	หมู่ที่	ชื่อหมู่บ้าน	31/12/2017 - 6/1/2018	7/1/2018 - 13/1/2018	14/1/2018 - 20/1/2018	21/1/2018 - 27/1/2018	28/1/2018 - 3/2/2018	4/2/2018 - 10/2/2018	11/2/2018 - 17/2/2018	18/2/2018 - 24/2/2018	25/2/2018 - 3/3/2018	11/3/2018 - 17/3/2018	18/3/2018 - 24/3/2018	25/3/2018 - 31/3/2018	1/4/2018 - 7/4/2018	8/4/2018 - 14/4/2018	15/4/2018 - 21/4/2018	22/4/2018 - 28/4/2018	29/4/2018 - 5/5/2018	6/5/2018 - 12/5/2018	13/5/2018 - 19/5/2018	20/5/2018 - 26/5/2018	รวมทั้งหมด		
เมือง	ท่าสุด	1	ห้วยพลู																						1	
		8	ศรีวิเชียร																			1	1			2
	แม่ยาว	5	ป่าอ้อ			1	4																			5
		10	ห้วยขม																			1				1
		12	แค้วัดดำ																			1				1
	รอบเวียง	18	โป่งฟ้าพัฒนา				1																			1
		22	แควห้วย																		1	1	2			4
		28	ป่ายามน																			1				1
	สันทราย	33	วัดใหม่หน้าค่าย													1										1
		3	โป่งสลี						1																	1
	นางแล	1	ป่าห้า																1							1
		4	ม่วงคำ																					1		1
	บ้านดู่	9	ป่าแฝก															1								1
		ป่าออดอนชัย	4	ป่าไผ่							1															1
	แม่ชาวตม	11	เวียงกลาง										1													1
เมือง ผลรวม						1	5	1		1	1	1					2	1	2	5	4				23	
เวียงชัย	ดอนศิลา	11	ใหม่มงคล									1													1	
		12	จงเจริญ																					1	1	
	เวียงชัย	13	ชัยนิเวศน์																					1	1	
เวียงชัย ผลรวม											1														2	
เชียงของ	สถาน	8	เต็น									1													1	
		ห้วยซ้อ	4	เกียงเหนือ																		1			1	
		13	แก่นนคร					1																	1	
เชียงของ ผลรวม							1			1										1					3	
พาน	แม่อ้อ	3	แม่แก้วใต้									1													1	
		สันมะเค็ด	19	สันป่าสักทอง										1											1	
	เจริญเมือง	8	ป่ายาง															1							1	
พาน ผลรวม											1	1					1								3	
ป่าแดด	สันมะค่า	6	วังอวน				1																		1	
ป่าแดด ผลรวม							1																			1
แม่จัน	จันจว้าใต้	1	ป่าสักหลวง																				1		1	
		2	ป่าสักหลวง																					1	1	
		7	ม่วงหมูสี																					1	1	
	ป่าตึง	4	ถ้ำ																				1		1	
		10	สันโค้ง										1												1	
	ศรีคำ	17	ปางสา																					1	1	
		10	แม่คำพัฒนา												1										1	
สันทราย	6	แหหลวง		1																				1		
แม่จัน ผลรวม				1								1	1									2	3	8		
เชียงแสน	เวียง	2	เวียงเหนือ					1															1		2	
		9	สันมะเค็ด				1																		1	
เชียงแสน ผลรวม						1	1															1		3		
แม่สาย	โป่งงาม	3	ถ้ำปลา									1													1	
		5	ห้วยปู่แก่ง							1															1	
		7	สันเกล็ดทอง										1							1	3	2			7	
		9	โป่ง																		1		1		2	
	ห้วยไคร้	2	ห้วยไคร้ใหม่																					1	1	
		แม่สาย	3	สันผักอี										1												1
	7		เกาะทราย		1	1																			2	
	8		ป่ายาง																				1		1	
	10		ไม้ลุงชน		1																				1	
	13		เหมืองแดงปิยะพร			1																		1	2	
	เวียงพางคำ	1	แม่สาย		1																					1
		3	เวียงพาน																					1		1
		6	ผาหมี			1																				1
		8	ป่าเหมือดสันติสุข										1													1
	เกาะช้าง	10	ป่ายางผาแตก																				1			1
		6	ป่าช่างงาม								1															1
	โป่งผา	2	หนองอ้อ											1												1
		4	สันทรายปุย																					2		2
	บ้านด้าย	1	ด้าย																				1			1
																							1		1	
แม่สาย ผลรวม				1	2	3				1	1	1	1	3						1	5	7	3	29		

				Wk5	wk1	Wk2	wk3	Wk4	wk5	Wk6	wk7	Wk8	wk10	Wk11	wk12	Wk13	wk14	Wk15	wk16	Wk17	wk18	Wk19	wk20			
วันเริ่มป่วย																										
อำเภอ	ตำบล	หมู่ที่	ชื่อหมู่บ้าน	31/12/2017 - 6/1/2018	7/1/2018 - 13/1/2018	14/1/2018 - 20/1/2018	21/1/2018 - 27/1/2018	28/1/2018 - 3/2/2018	4/2/2018 - 10/2/2018	11/2/2018 - 17/2/2018	18/2/2018 - 24/2/2018	25/2/2018 - 3/3/2018	11/3/2018 - 17/3/2018	18/3/2018 - 24/3/2018	25/3/2018 - 31/3/2018	1/4/2018 - 7/4/2018	8/4/2018 - 14/4/2018	15/4/2018 - 21/4/2018	22/4/2018 - 28/4/2018	29/4/2018 - 5/5/2018	6/5/2018 - 12/5/2018	13/5/2018 - 19/5/2018	20/5/2018 - 26/5/2018	รวมทั้งหมด		
เวียงป่าเป้า	เวียง	3	โป่งหนอง																					1	1	
		7	ดงหลายหน้า		1					1						2							1			5
		9	แม่ปูนล่าง																					1		1
		12	หนองยาวพัฒนา																1							1
	สันสลี	6	โป่งนก												1			2	1	1			2			7
		7	แม่ตะละ																1							1
		13	โป่งนกเหนือ																3	1	1					5
	บ้านโป่ง	7	ห้วยหินลาด							1															1	
เวียงป่าเป้า ผลรวม					1					2				1	2		3	5	2	2	2	2	2	22		
ขุนตาล	ต้า	4	พระเนตร												1			1							2	
ขุนตาล ผลรวม														1			1								2	
แม่ฟ้าหลวง	แม่สลองโน	1	หินแตก																	1			1		2	
		18	ห้วยหมาก																1							1
		19	แม่สะแลบ																1							1
		20	นาใต้											1												1
		27	หินคำ																		1	1	4	1		7
	เทอดไทย	1	เทอดไทย							1															1	
	13	เทอดไทย9																				1			1	
แม่ฟ้าหลวง ผลรวม										1			1				2		2	1	5	2	14			
แม่ลาว	บัวสลี	5	แม่ต๋าก		1																				1	
แม่ลาว ผลรวม					1																				1	
เวียงเชียงรุ้ง	ทุ่งก่อ	11	เหล่าเจริญราษฎร์																			1			1	
เวียงเชียงรุ้ง ผลรวม																						1			1	
ดอยหลวง	โชคชัย	8	โชคชัย																		1				1	
ดอยหลวง ผลรวม																					1				1	
แม่สรวย	ป่าแดด	12	สันโค้ง																				1		1	
		14	ใหม่เจริญ																				1		1	
		15	ทุ่งรวงทอง																3	1	2	3	1		10	
	ท่าก้อ	15	ดอยงาม																				1		1	
	ศรีถ้อย	11	ใหม่แม่ยางมัน												1	1									2	
	วาวิ	1	วาวิ															1							1	
	5	ห้วยมะขาง														1				1	2	2		6		
แม่สรวย ผลรวม															2	1	4	1	3	6	5	2	22			
รวมทั้งหมด				2	3	4	2	6	3	3	3	4	3	5	3	2	2	9	11	8	18	28	17	136		

พื้นที่เกิดโรค

	อำเภอ	ตำบล	หมู่บ้าน
จำนวน	15	42	80
ร้อยละ	83.33	33.87	4.40