

จำนวนผู้ป่วยไข้เลือดออก จำแนกรายเดือน จังหวัดเชียงราย ปี 2563

นับถึง วันที่ 8 มิถุนายน พ.ศ.2563

อำเภอ	ม.ค.		ก.พ.		มี.ค.		เม.ย.		พ.ค.		มิ.ย.		ก.ค.		ส.ค.		ก.ย.		ต.ค.		พ.ย.		ธ.ค.		รวม		อัตราป่วยต่อแสนปชก.			
	ป	ต	ป	ต	ป	ต	ป	ต	ป	ต	ป	ต	ป	ต	ป	ต	ป	ต	ป	ต	ป	ต	ป	ต	ป	ต				
แม่ฟ้าหลวง	3	-	-	-	2	-	12	-	65	-	2	-														84	0	111.28		
ดอยหลวง	-	-	-	-	6	-	5	-	7	-	-	-															18	0	93.69	
แม่จัน	3	-	2	-	-	-	3	-	70	-	17	-															95	0	90.28	
พญาเม็งราย	3	-	-	-	-	-	-	-	7	-	3	-															13	0	42.12	
แม่ลาว	5	-	-	-	1	-	-	-	2	-	-	-															8	0	33.35	
แม่สรวย	4	-	7	-	4	-	2	-	1	-	2	-															20	0	29.93	
เมือง	12	-	11	-	8	-	4	-	20	-	4	-															59	0	25.43	
เชียงแสน	1	-	2	-	2	-	-	-	1	-	1	-															7	0	17.99	
แม่สาย	3	-	1	-	-	-	2	-	5	-	4	-															15	0	12.07	
เวียงชัย	2	-	-	-	1	-	-	-	-	-	1	-															4	0	11.32	
เวียงเชียงรุ้ง	-	-	-	-	-	-	1	-	-	-	1	-															2	0	10.35	
เวียงแก่น	3	-	-	-	-	-	-	-	-	-	-	-															3	0	7.61	
ขุนตาล	-	-	-	-	-	-	-	-	1	-	-	-															1	0	3.37	
เวียงป่าเป้า	-	-	1	-	-	-	-	-	-	-	-	-															1	0	1.75	
เทิง	-	-	-	-	-	-	-	-	1	-	-	-															1	0	1.19	
เชียงของ	-	-	-	-	-	-	-	-	-	-	-	-															0	0	0.00	
พาน	-	-	-	-	-	-	-	-	-	-	-	-															0	0	0.00	
ป่าแดด	-	-	-	-	-	-	-	-	-	-	-	-															0	0	0.00	
รวม	39	-	24	-	24	-	29	-	180	-	35	-															331	-	29.45	
พม่า	8	-	1	-	-	-	-	-	-	-	-	-																9	-	
ลาว	2	-	-	-	-	-	-	-	-	-	-	-																2	-	
รวมต่างชาติ	10	-	1	-	-	-	-	-	-	-	-	-															11	-		

ที่มา : 1. รง.506/507 ปี 2563 งานระบาดวิทยา สสจ.เชียงราย

2. นับตามวันเริ่มป่วย

จำนวนผู้ป่วยไข้เลือดออกจำแนกรายสัปดาห์ ปี2563 เปรียบเทียบกับค่ามัธยฐานย้อนหลัง 5ปี และปี2562

จังหวัดเชียงราย

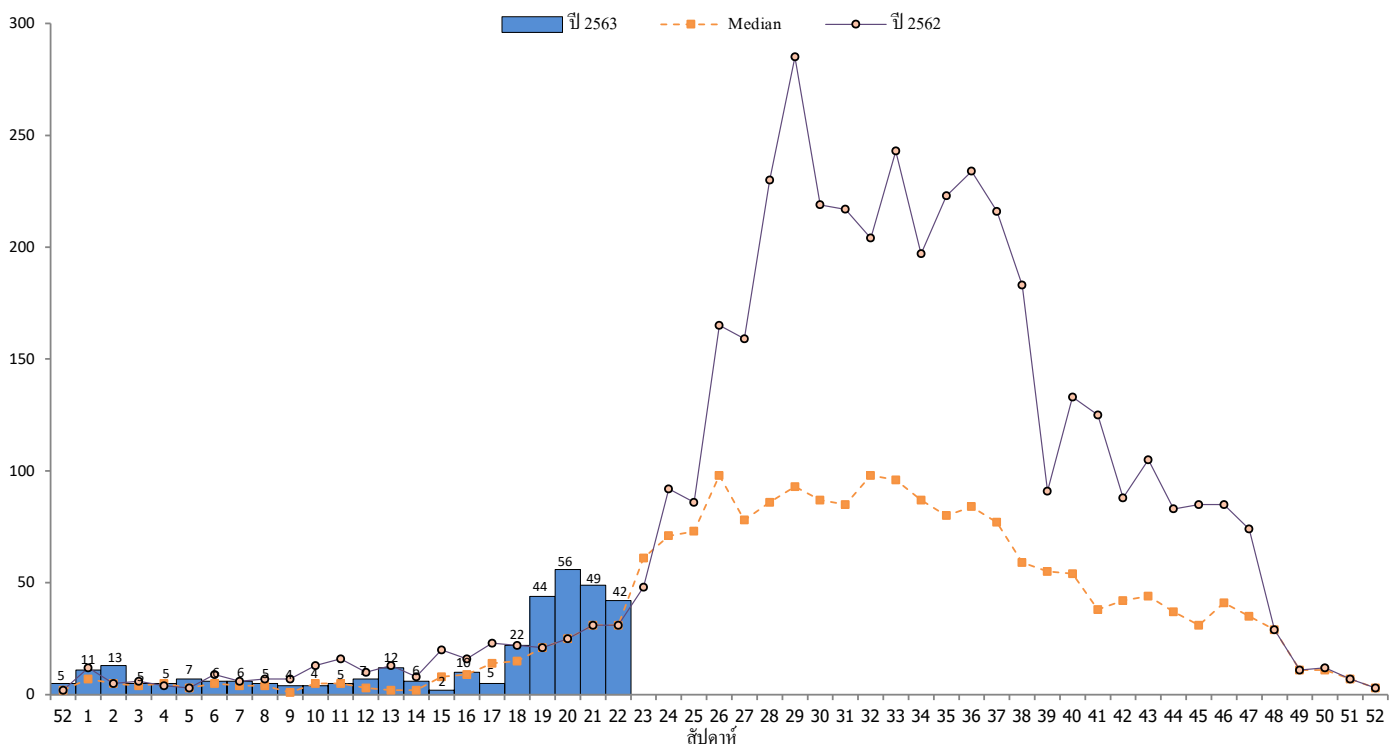

หมายเหตุ 1 สัปดาห์ที่ 22 (นับตั้งแต่วันที่ 31 พฤษภาคม 2563 - วันเสาร์ที่ 6 มิถุนายน 2563)

2 จำนวนผู้ป่วยสะสมปี 2563 สูงกว่าค่ากลาง(median) 1.6 เท่า และมากกว่า ปี 2562 1.1 เท่า

				Wk52/8	Wk1	Wk2	Wk3	Wk4	Wk5	Wk6	Wk7	Wk8	Wk9	Wk10	Wk11	Wk12	Wk13	Wk14	Wk15	Wk16	Wk17	Wk18	Wk19	Wk20	Wk21	Wk22	ผลรวมทั้งหมด		
วันเริ่มป่วย				29/12/2019 - 4/1/2020	5/1/2020 - 11/1/2020	12/1/2020 - 18/1/2020	19/1/2020 - 25/1/2020	26/1/2020 - 1/2/2020	2/2/2020 - 8/2/2020	9/2/2020 - 15/2/2020	16/2/2020 - 22/2/2020	23/2/2020 - 29/2/2020	1/3/2020 - 7/3/2020	8/3/2020 - 14/3/2020	15/3/2020 - 21/3/2020	22/3/2020 - 28/3/2020	29/3/2020 - 4/4/2020	5/4/2020 - 11/4/2020	12/4/2020 - 18/4/2020	19/4/2020 - 25/4/2020	26/4/2020 - 2/5/2020	3/5/2020 - 9/5/2020	10/5/2020 - 16/5/2020	17/5/2020 - 23/5/2020	24/5/2020 - 30/5/2020	31/5/2020 - 6/6/2020			
อำเภอ	ตำบล	หมู่ที่	ชื่อหมู่บ้าน																										
แม่สรวย	วาวิ	7	ทุ่งพร้าว(มเชอร์)		1				1																			2	
		11	ห้วยน้ำเย็น				1																						1
		20	เลาลี							1	1																		2
		22	มังกาล่า																								1	1	
		23	ปางชันใจ											1															1
		24	ปางกลาง									1																	1
แม่สรวย ผลรวม					2		1	1	2	2	2	1	1	1	2			1		1					1		2	20	
ผลรวมทั้งหมด				5	11	13	5	5	7	6	6	5	4	4	5	7	12	6	2	10	5	22	44	56	49	42	331		

พื้นที่เกิดโรค			
	อำเภอ	ตำบล	หมู่บ้าน
จำนวน	15	57	127
ร้อยละ	83.33	45.97	6.99