

# จำนวนผู้ป่วยไข้เลือดออก จำแนกรายเดือน จังหวัดเชียงราย ปี 2563

นับถึง วันที่ 17 มิถุนายน พ.ศ.2563

อำเภอ	ม.ค.		ก.พ.		มี.ค.		เม.ย.		พ.ค.		มิ.ย.		ก.ค.		ส.ค.		ก.ย.		ต.ค.		พ.ย.		ธ.ค.		รวม		อัตราป่วยต่อแสนปชก.	
	ป	ต	ป	ต	ป	ต	ป	ต	ป	ต	ป	ต	ป	ต	ป	ต	ป	ต	ป	ต	ป	ต	ป	ต	ป	ต		
แม่ฟ้าหลวง	3	-	-	-	2	-	12	-	65	-	13	-														95	0	125.86
แม่จัน	3	-	2	-	-	-	3	-	71	-	50	-														129	0	122.59
ดอยหลวง	-	-	-	-	6	-	5	-	7	-	1	-														19	0	98.89
พญาเม็งราย	3	-	-	-	-	-	-	-	6	-	6	-														15	0	48.60
แม่สรวย	4	-	7	-	4	-	2	-	1	-	5	-														23	0	34.42
แม่ลาว	5	-	-	-	1	-	-	-	2	-	-	-														8	0	33.35
เมือง	12	-	11	-	8	-	4	-	22	-	10	-														67	0	28.88
เชียงแสน	1	-	2	-	2	-	-	-	1	-	2	-														8	0	20.56
แม่สาย	3	-	1	-	-	-	2	-	5	-	7	-														18	0	14.49
ป่าแดด	-	-	-	-	-	-	-	-	-	-	2	-														2	0	11.68
เวียงชัย	2	-	-	-	1	-	-	-	-	-	1	-														4	0	11.32
เวียงเชียงรุ้ง	-	-	-	-	-	-	1	-	-	-	1	-														2	0	10.35
เวียงแก่น	3	-	-	-	-	-	-	-	-	-	-	-														3	0	7.61
เวียงป่าเป้า	-	-	1	-	-	-	-	-	-	-	1	-														2	0	3.51
ขุนตาล	-	-	-	-	-	-	-	-	1	-	-	-														1	0	3.37
เชียงของ	-	-	-	-	-	-	-	-	-	-	1	-														1	0	2.51
เทิง	-	-	-	-	-	-	-	-	1	-	-	-														1	0	1.19
พาน	-	-	-	-	-	-	-	-	-	-	-	-														0	0	0.00
<b>รวม</b>	<b>39</b>	<b>-</b>	<b>24</b>	<b>-</b>	<b>24</b>	<b>-</b>	<b>29</b>	<b>-</b>	<b>182</b>	<b>-</b>	<b>100</b>	<b>-</b>														<b>398</b>	<b>-</b>	<b>35.41</b>
พม่า	8	-	1	-	-	-	-	-	-	-	-	-														9	-	
ลาว	2	-	-	-	-	-	-	-	-	-	-	-														2	-	
<b>รวมต่างชาติ</b>	<b>10</b>	<b>-</b>	<b>1</b>	<b>-</b>	<b>-</b>	<b>-</b>	<b>-</b>	<b>-</b>	<b>-</b>	<b>-</b>	<b>-</b>	<b>-</b>													<b>11</b>	<b>-</b>		

ที่มา : 1. รง.506/507 ปี 2563 งานระบาดวิทยา สสจ.เชียงราย  
2. นับตามวันเริ่มป่วย

## จำนวนผู้ป่วยไข้เลือดออกจำแนกรายสัปดาห์ ปี2563 เปรียบเทียบกับค่ามัธยฐานย้อนหลัง 5ปี และปี2562

จังหวัดเชียงราย

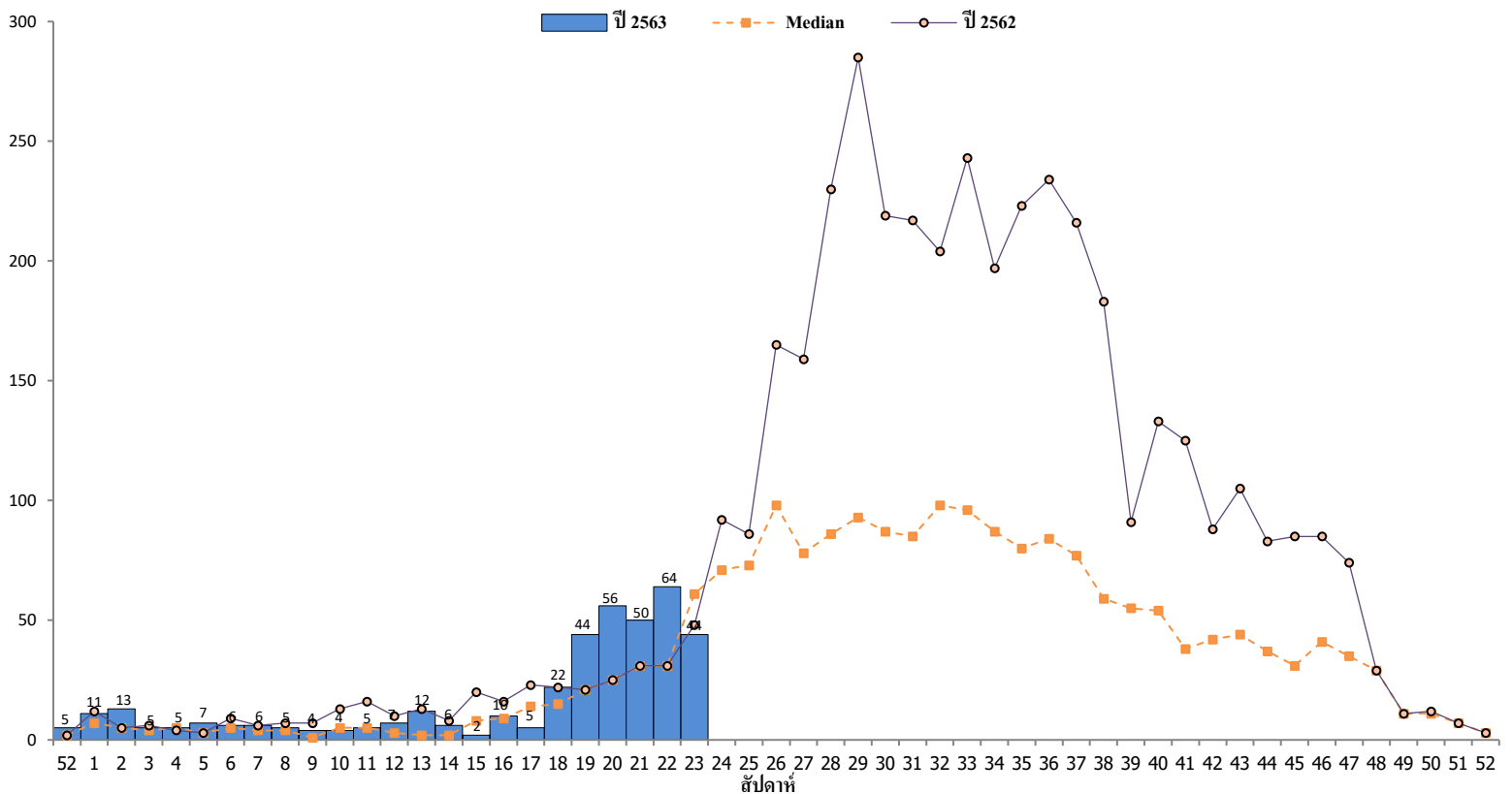

หมายเหตุ 1 สัปดาห์ที่ 23 (นับตั้งแต่วันที่ 7 มิถุนายน 2563 - วันเสาร์ที่ 13 มิถุนายน 2563)  
2 จำนวนผู้ป่วยสะสมปี 2563 สูงกว่าค่ากลาง(median) 1.5 เท่า และมากกว่า ปี 2562 1.1 เท่า





				Wk52/Vk1	Wk1	Wk2	Wk3	Wk4	Wk5	Wk6	Wk7	Wk8	Wk9	Wk10	Wk11	Wk12	Wk13	Wk14	Wk15	Wk16	Wk17	Wk18	Wk19	Wk20	Wk21	Wk22	Wk23						
				วันเริ่มป่วย																													
อำเภอ	ตำบล	หมู่ที่	ชื่อหมู่บ้าน	29/12/2019 - 4/1/2020	5/1/2020 - 11/1/2020	12/1/2020 - 18/1/2020	19/1/2020 - 25/1/2020	26/1/2020 - 1/2/2020	2/2/2020 - 8/2/2020	9/2/2020 - 15/2/2020	16/2/2020 - 22/2/2020	23/2/2020 - 29/2/2020	1/3/2020 - 7/3/2020	8/3/2020 - 14/3/2020	15/3/2020 - 21/3/2020	22/3/2020 - 28/3/2020	29/3/2020 - 4/4/2020	5/4/2020 - 11/4/2020	12/4/2020 - 18/4/2020	19/4/2020 - 25/4/2020	26/4/2020 - 2/5/2020	3/5/2020 - 9/5/2020	10/5/2020 - 16/5/2020	17/5/2020 - 23/5/2020	24/5/2020 - 30/5/2020	31/5/2020 - 6/6/2020	7/6/2020 - 13/6/2020	ผลรวมทั้งหมด					
แม่ฟ้าหลวง	เทอดไทย	5	พญาไพรเล่ามา																										1	1			
		7	แม่หม้อ																											1	1		
		10	ห้วยอื่น																											1	1		
		15	ผาจี																						1						1	1	
		17	ทุหม้ออาเน				1																								1	1	
แม่ฟ้าหลวง ผลรวม					1	2								2			3	3	1	4	3	10	16	15	21	9	5		95				
แม่ลาว	บัวสลี	5	แม่ต๋าก		1			1							1															3	3		
		2	ป่าซางใต้																											1	1		
		1	จอมหมอกแก้ว				1																								1	1	
		2	หนองบัว																								1				1	1	
		5	ท่าซี้เหล็ก					1																								1	1
		12	ป่าก้อคำใหม่					1																								1	1
แม่ลาว ผลรวม					1	3		1						1													1	1		8	8		
เวียงเชียงรุ้ง	ดงมหาวัน	9	ร่องบัวทอง																										1	1			
		11	ใหม่ร่องห้วย																			1									1	1	
เวียงเชียงรุ้ง ผลรวม																					1								1	2	2		
ดอยหลวง	ปงน้อย	5	ป่าสัน												1	2	7	1				1	3	2	1		1		1	19			
ดอยหลวง ผลรวม															1	2	7	1				1	3	2	1		1		1	19	19		
แม่สรวย	ป่าแดด	11	จะหา												1															1	1		
		15	ดอยงาม																1												1	1	
		19	บาหลา		1																					1				1	3		
	แม่สรวย	12	จอมแจ้ง												1																1	1	
		16	โป่งป่าเขม													1																1	1
		ศรีถ้อย	7	ทุ่งยาว																			1									1	1
	9		อายีโก๊ะ										1																			1	1
	11		ใหม่แม่ยางมัน																									1				1	1
	วาเวี		1	วาเวี									1																				1
		3	ดอยช้าง					1	1																							2	2
		5	ห้วยมะซาง																										1			1	1
		7	ทุ่งพร้าว(มุเซอร์)		1				1																							2	2
		11	ห้วยน้ำเย็น					1																					1			2	2
		20	เลาลี								1	1																				2	2
		22	มังกาล่า																									1				1	1
		23	ปางชันใจ											1																		1	1
24	ปางกลาง									1																					1	1	
แม่สรวย ผลรวม					2		1	1	2	2	2	1	1	1	2			1		1					1		4	1		23	23		
ผลรวมทั้งหมด				5	11	13	5	5	7	6	6	5	4	4	5	7	12	6	2	10	5	22	44	56	50	64	44			398	398		

พื้นที่เกิดโรค			
	อำเภอ	ตำบล	หมู่บ้าน
จำนวน	17	63	148
ร้อยละ	94.44	50.81	8.15