

จำนวนผู้ป่วยไข้เลือดออก จำแนกรายเดือน จังหวัดเชียงราย ปี 2561

นับถึง วันที่ 18 กรกฎาคม พ.ศ.2561

อำเภอ	ม.ค.		ก.พ.		มี.ค.		เม.ย.		พ.ค.		มิ.ย.		ก.ค.		ส.ค.		ก.ย.		ต.ค.		พ.ย.		ธ.ค.		รวม		อัตราป่วยต่อแสนปชก.	
	ป	ต	ป	ต	ป	ต	ป	ต	ป	ต	ป	ต	ป	ต	ป	ต	ป	ต	ป	ต	ป	ต	ป	ต	ป	ต		ป
แม่สรวย	-	-	-	-	-	-	8	-	27	-	64	-	26	-											125	0	148.75	
แม่สาย	6	-	2	-	5	-	-	-	22	-	57	-	25	-											117	0	100.41	
แม่ฟ้าหลวง	-	-	1	-	1	-	2	-	13	-	43	-	16	-											76	0	99.59	
เมือง	4	-	4	-	1	-	3	-	29	-	82	-	34	-											157	0	65.55	
แม่จัน	1	-	-	-	2	-	-	-	8	-	36	-	19	-											66	0	61.00	
ป่าแดด	1	-	-	-	-	-	-	-	1	-	12	-	2	-											16	0	60.72	
เวียงป่าเป้า	1	-	2	-	1	-	10	-	8	-	4	-	5	-											31	0	45.12	
เชียงแสน	1	-	1	-	-	-	-	-	1	-	8	-	1	-											12	0	22.43	
ดอยหลวง	-	-	-	-	-	-	-	-	1	-	1	-	2	-											4	0	20.84	
เวียงแก่น	-	-	-	-	-	-	-	-	-	-	1	-	6	-											7	0	20.14	
เชียงของ	-	-	1	-	1	-	-	-	2	-	2	-	4	-											10	0	15.57	
พญาเม็งราย	-	-	-	-	-	-	-	-	-	-	5	-	1	-											6	0	14.15	
เวียงชัย	-	-	1	-	-	-	-	-	3	-	2	-	-	-											6	0	13.37	
แม่ลาว	1	-	-	-	-	-	-	-	-	-	-	-	2	-											3	0	9.67	
ขุนตาล	-	-	-	-	1	-	1	-	-	-	-	-	1	-											3	0	9.41	
พาน	-	-	-	-	2	-	2	-	1	-	2	-	1	-											8	0	6.47	
เวียงเชียงรุ้ง	-	-	-	-	-	-	-	-	1	-	-	-	-	-											1	0	3.61	
เทิง	-	-	-	-	-	-	-	-	-	-	-	-	-	-											0	0	0.00	
รวม	15	-	12	-	14	-	26	-	117	-	319	-	145	-											648	-	50.70	
พม่า	16	-	3	-	4	-	3	-	36	-	138	-	107	-												307	-	
ลาว	-	-	-	-	-	-	-	-	2	-	8	-	2	-												12	-	
รวมต่างชาติ	16	-	3	-	4	-	3	-	38	-	146	-	109	-											319	-		

ที่มา : 1. รง.506/507 ปี 2561 งานระบาดวิทยา สสจ.เชียงราย

2. นับตามวันเริ่มป่วย

จำนวนผู้ป่วยไข้เลือดออกจำแนกรายสัปดาห์ ปี2561 เปรียบเทียบกับค่ามัธยฐานย้อนหลัง 5ปี และปี2560
จังหวัดเชียงราย

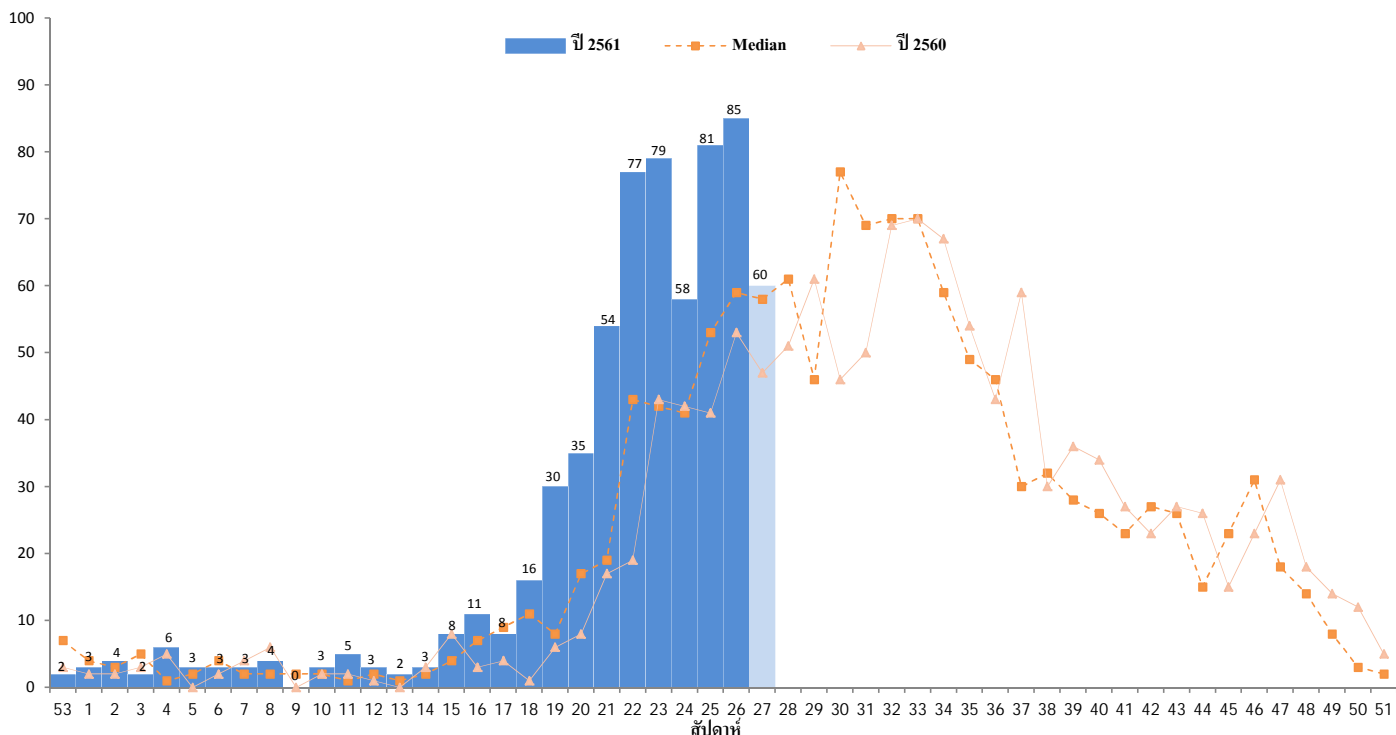

หมายเหตุ สัปดาห์ที่ 27 (นับตั้งแต่วันที่ 8 กรกฎาคม 2561 - วันเสาร์ที่ 14 กรกฎาคม 2561)

				Wk5	wk1	Wk2	wk3	Wk4	wk5	Wk6	wk7	Wk8	wk10	Wk11	wk12	Wk13	wk14	Wk15	wk16	Wk17	wk18	Wk19	wk20	Wk21	wk22	Wk23	wk24	Wk25	wk26	Wk27				
				วันเริ่มป่วย																														
อำเภอ	ตำบล	หมู่ที่	ชื่อหมู่บ้าน	31/12/2017 - 6/1/2018	7/1/2018 - 13/1/2018	14/1/2018 - 20/1/2018	21/1/2018 - 27/1/2018	28/1/2018 - 3/2/2018	4/2/2018 - 10/2/2018	11/2/2018 - 17/2/2018	18/2/2018 - 24/2/2018	25/2/2018 - 3/3/2018	11/3/2018 - 17/3/2018	18/3/2018 - 24/3/2018	25/3/2018 - 31/3/2018	1/4/2018 - 7/4/2018	8/4/2018 - 14/4/2018	15/4/2018 - 21/4/2018	22/4/2018 - 28/4/2018	29/4/2018 - 5/5/2018	6/5/2018 - 12/5/2018	13/5/2018 - 19/5/2018	20/5/2018 - 26/5/2018	27/5/2018 - 2/6/2018	3/6/2018 - 9/6/2018	10/6/2018 - 16/6/2018	17/6/2018 - 23/6/2018	24/6/2018 - 30/6/2018	1/7/2018 - 7/7/2018	8/7/2018 - 14/7/2018	รวมทั้งหมด			
แม่สรวย	แม่สรวย	12	จอมแจ้ง																													1		
		15	ห้วยน้ำมา																														1	
		16	โป่งป่าแหลม																							1								1
		17	แม่สรวยหลวง																														1	
	แม่พริก	3	สันจำปา																														1	
		11	ปางซาง																														1	
	ศรีถ้อย	7	ทุ่งยาว																														1	
		10	ทองทิพย์																							1							1	
		11	ใหม่เมี่ยงมัน																						1	4	5	2			1	1	1	1
		12	ม่วงคำ																						1								1	
	วาวี	1	วาวี																		1				1								2	
		3	ดอยช้าง																						1								2	
		5	ห้วยมะฆาง																		1			1	2	2	3	5	3	1	1	1	1	21
		6	ห้วยปู																								1						1	
		7	ทุ่งพร้าว(มุเซอร์)																														1	
		10	แสนเจริญ																										1	2		1	1	
		12	โป่งกลางน้ำ																									1				1	2	
		13	ห้วยไคร้																														1	
		22	มังกาล่า																															1
		เจดีย์หลวง	5	ห้วยหมอบเต่า																														2
	12		ใหม่ร้องบง																														1	
	แม่สรวย ผลรวม																	2	1	4	1	3	6	11	15	16	17	11	12	18	8	125		
รวมทั้งหมด				2	3	4	2	6	3	3	3	4	3	5	3	2	3	8	11	8	16	30	35	54	77	79	58	81	85	60	648			
พื้นที่เกิดโรค																																		
จำนวน	17	79	270																															
ร้อยละ	94.44	63.71	14.86																															