

จำนวนผู้ป่วยไข้เลือดออก จำแนกรายเดือน จังหวัดเชียงราย ปี 2561

นับถึง วันที่ 30 กรกฎาคม พ.ศ.2561

อำเภอ	ม.ค.		ก.พ.		มี.ค.		เม.ย.		พ.ค.		มิ.ย.		ก.ค.		ส.ค.		ก.ย.		ต.ค.		พ.ย.		ธ.ค.		รวม		อัตราป่วยต่อแสนปชก.		
	ป	ต	ป	ต	ป	ต	ป	ต	ป	ต	ป	ต	ป	ต	ป	ต	ป	ต	ป	ต	ป	ต	ป	ต	ป	ต		ป	ต
เมือง	4	-	4	-	1	-	3	-	29	-	83	-	76	-												200	0	83.51	
เวียงชัย	-	-	1	-	-	-	-	-	3	-	2	-	-	-												6	0	13.37	
เชียงของ	-	-	1	-	1	-	-	-	2	-	3	-	4	-												11	0	17.13	
เทิง	-	-	-	-	-	-	-	-	-	-	-	-	-	-												0	0	0.00	
พาน	-	-	-	-	2	-	1	-	1	-	2	-	5	-												11	0	8.90	
ป่าแดด	1	-	-	-	-	-	-	-	1	-	11	-	4	-												17	0	64.51	
แม่จัน	1	-	-	-	2	-	-	-	8	-	36	-	40	-												87	0	80.41	
เชียงแสน	1	-	1	-	-	-	-	-	1	-	8	-	1	-												12	0	22.43	
แม่สาย	6	-	2	-	5	-	-	-	22	-	57	-	53	-												145	0	124.44	
แม่สรวย	-	-	-	-	-	-	8	-	29	-	67	-	69	-												173	0	205.87	
เวียงป่าเป้า	1	-	2	-	1	-	10	-	8	-	4	-	12	-												38	0	55.30	
พญาเม็งราย	-	-	-	-	-	-	-	-	-	-	5	-	2	-												7	0	16.51	
เวียงแก่น	-	-	-	-	-	-	-	-	-	-	1	-	19	-												20	0	57.56	
ขุนตาล	-	-	-	-	1	-	1	-	-	-	-	-	2	-												4	0	12.55	
แม่ฟ้าหลวง	-	-	1	-	1	-	2	-	13	-	43	-	27	-												87	0	114.00	
แม่ลาว	1	-	-	-	-	-	-	-	-	-	-	-	3	-												4	0	12.89	
เวียงเชียงรุ้ง	-	-	-	-	-	-	-	-	1	-	-	-	-	-												1	0	3.61	
ดอยหลวง	-	-	-	-	-	-	-	-	1	-	1	-	2	-												4	0	20.84	
รวม	15	-	12	-	14	-	25	-	119	-	323	-	319	-												827	-	64.70	
พม่า	16	-	3	-	4	-	3	-	36	-	138	-	226	-													426	-	
ลาว	-	-	-	-	-	-	-	-	2	-	8	-	9	-													19	-	
รวมต่างชาติ	16	-	3	-	4	-	3	-	38	-	146	-	235	-												445	-		

ที่มา : 1. รง.506/507 ปี 2561 งานระบาดวิทยา สสจ.เชียงราย

2. นับตามวันเริ่มป่วย

จำนวนผู้ป่วยไข้เลือดออกจำแนกรายสัปดาห์ ปี2561 เปรียบเทียบกับค่ามัธยฐานย้อนหลัง 5ปี และปี2560

จังหวัดเชียงราย

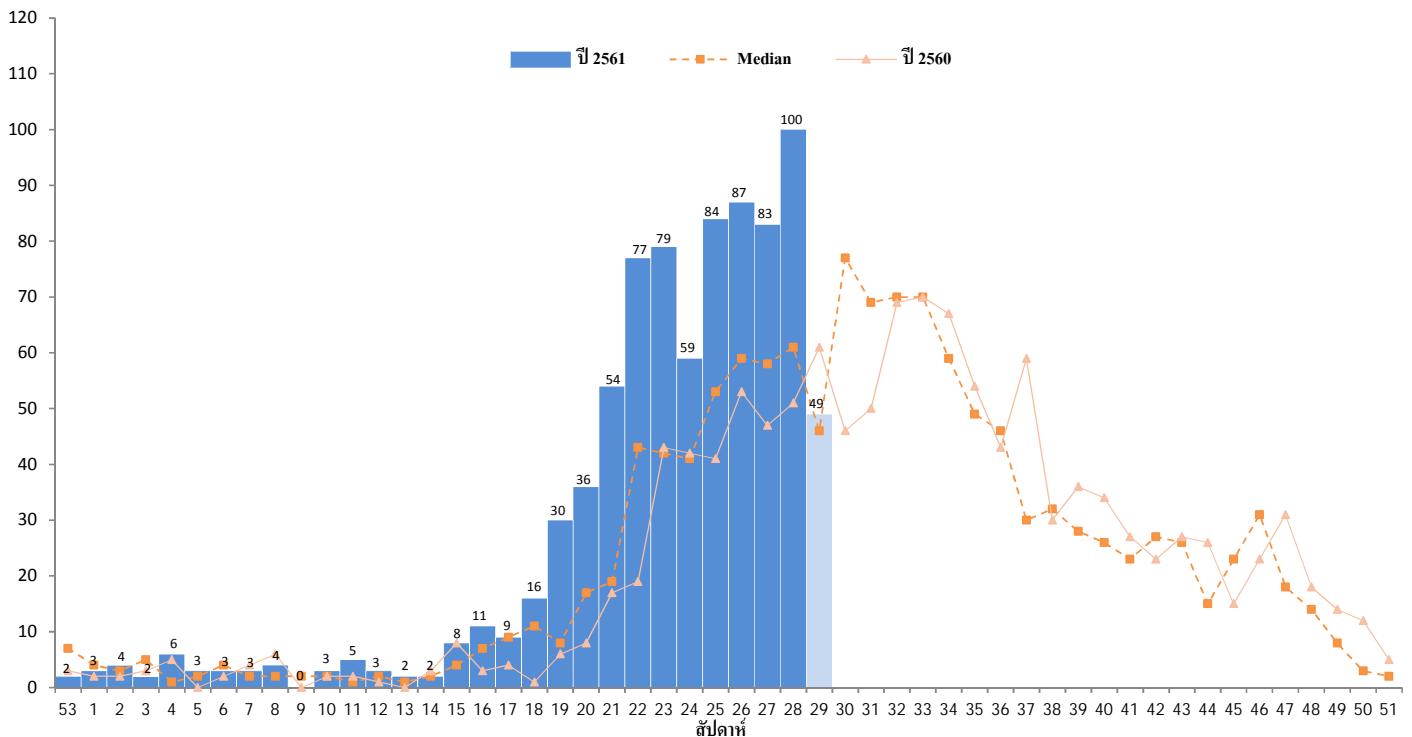

หมายเหตุ สัปดาห์ที่ 29 (นับตั้งแต่วันที่ 22 กรกฎาคม 2561 - วันเสาร์ที่ 28 กรกฎาคม 2561)

				Wk5	wk1	Wk2	wk3	Wk4	wk5	Wk6	wk7	Wk8	wk10	Wk11	wk12	Wk13	Wk14	wk15	Wk16	wk17	Wk18	wk19	Wk20	Wk21	wk22	Wk23	wk24	Wk25	wk26	Wk27	wk28	Wk29						
วันเริ่มป่วย				31/12/2017 - 6/1/2018	7/1/2018 - 13/1/2018	14/1/2018 - 20/1/2018	21/1/2018 - 27/1/2018	28/1/2018 - 3/2/2018	4/2/2018 - 10/2/2018	11/2/2018 - 17/2/2018	18/2/2018 - 24/2/2018	25/2/2018 - 3/3/2018	11/3/2018 - 17/3/2018	18/3/2018 - 24/3/2018	25/3/2018 - 31/3/2018	1/4/2018 - 7/4/2018	8/4/2018 - 14/4/2018	15/4/2018 - 21/4/2018	22/4/2018 - 28/4/2018	29/4/2018 - 5/5/2018	6/5/2018 - 12/5/2018	13/5/2018 - 19/5/2018	20/5/2018 - 26/5/2018	27/5/2018 - 2/6/2018	3/6/2018 - 9/6/2018	10/6/2018 - 16/6/2018	17/6/2018 - 23/6/2018	24/6/2018 - 30/6/2018	1/7/2018 - 7/7/2018	8/7/2018 - 14/7/2018	15/7/2018 - 21/7/2018	22/7/2018 - 28/7/2018	รวมทั้งหมด					
อำเภอ	ตำบล	หมู่ที่	ชื่อหมู่บ้าน																																			
แม่สรวย	วาวิ	10	แสนเจริญ																																	1		
		12	โป่งกลางน้ำ																									1	1							1		
		13	ห้วยไคร้																																			
		16	ย่าน้ำ																																			
		22	มังกาล่า																																			
	เจดีย์หลวง	3	ห้วยส้ม																																			
		5	ห้วยหมอเฒ่า																						1													
		6	ร่องหมอหงษ์																								1	2										
		7	สันก้างปลา																																			
		8	ห้วยหมอเฒ่า																																			
		10	สันธาตุ																																			
		12	ใหม่ร้องบง																																			
แม่สรวย ผลรวม																																						
รวมทั้งหมด				2	3	4	2	6	3	3	3	4	3	5	3	2	2	8	11	9	16	30	36	54	77	79	59	84	87	83	100	49			827			
พื้นที่เกิดโรค																																						
	อำเภอ	ตำบล	หมู่บ้าน																																			
จำนวน	17	88	328																																			
ร้อยละ	94.44	70.97	18.05																																			