

# จำนวนผู้ป่วยไข้เลือดออก จำแนกรายเดือน จังหวัดเชียงราย ปี 2563

นับถึง วันที่ 10 สิงหาคม พ.ศ.2563

อำเภอ	ม.ค.		ก.พ.		มี.ค.		เม.ย.		พ.ค.		มิ.ย.		ก.ค.		ส.ค.		ก.ย.		ต.ค.		พ.ย.		ธ.ค.		รวม		อัตราป่วยต่อแสนปชก.		
	ป	ต	ป	ต	ป	ต	ป	ต	ป	ต	ป	ต	ป	ต	ป	ต	ป	ต	ป	ต	ป	ต	ป	ต	ป	ต			
แม่จัน	3	-	2	-	-	-	2	-	71	-	137	-	137	-	11	-											363	0	344.97
แม่ลาว	5	-	-	-	1	-	-	-	2	-	6	-	42	-	4	-											60	0	250.09
แม่ฟ้าหลวง	3	-	-	-	2	-	12	-	65	-	44	-	29	-	2	-											157	0	208.00
เมือง	12	-	11	-	8	-	4	-	22	-	67	-	171	1	20	-											315	1	135.76
ดอยหลวง	-	-	-	-	6	-	5	-	7	-	4	-	3	-	-	-											25	0	130.12
พญาเม็งราย	3	-	-	-	-	-	-	-	6	-	16	-	8	-	1	-											34	0	110.15
แม่สรวย	4	-	7	-	4	-	2	-	1	-	12	-	18	-	3	-											51	0	76.31
เวียงชัย	2	-	-	-	1	-	-	-	-	-	2	-	14	-	-	-											19	0	53.79
เชียงแสน	1	-	2	-	2	-	-	-	1	-	2	-	9	-	2	-											19	0	48.84
ป่าแดด	-	-	-	-	-	-	-	-	-	-	2	-	1	-	4	-											7	0	40.89
แม่สาย	3	-	1	-	-	-	2	-	5	-	15	-	17	-	-	-											43	0	34.61
เวียงเชียงรุ้ง	-	-	-	-	-	-	1	-	-	-	2	-	3	-	-	-											6	0	31.04
เชียงของ	-	-	-	-	-	-	-	-	-	-	4	-	7	-	-	-											11	0	27.66
เวียงแก่น	3	-	-	-	-	-	-	-	-	-	-	-	5	-	2	-											10	0	25.37
เวียงป่าเป้า	-	-	1	-	-	-	-	-	-	-	2	-	4	-	-	-											7	0	12.28
เทิง	-	-	-	-	-	-	-	-	1	-	3	-	4	-	1	-											9	0	10.75
พาน	-	-	-	-	-	-	-	-	-	-	1	-	7	-	1	-											9	0	10.50
ขุนตาล	-	-	-	-	-	-	-	-	1	-	-	-	1	-	-	-											2	0	6.74
<b>รวม</b>	<b>39</b>	<b>-</b>	<b>24</b>	<b>-</b>	<b>24</b>	<b>-</b>	<b>28</b>	<b>-</b>	<b>182</b>	<b>-</b>	<b>319</b>	<b>-</b>	<b>480</b>	<b>1</b>	<b>51</b>	<b>-</b>											<b>1,147</b>	<b>1</b>	<b>102.06</b>
พม่า	8	-	1	-	-	-	1	-	-	-	-	-	2	-	-	-											12	-	
ลาว	2	-	-	-	-	-	-	-	-	-	-	-	-	-	-	-											2	-	
<b>รวมต่างชาติ</b>	<b>10</b>	<b>-</b>	<b>1</b>	<b>-</b>	<b>-</b>	<b>-</b>	<b>1</b>	<b>-</b>	<b>-</b>	<b>-</b>	<b>-</b>	<b>-</b>	<b>2</b>	<b>-</b>	<b>-</b>	<b>-</b>											<b>14</b>	<b>-</b>	

ที่มา : 1. รง.506/507 ปี 2563 งานระบาดวิทยา สสจ.เชียงราย

2. นับตามวันเริ่มป่วย

## จำนวนผู้ป่วยไข้เลือดออกจำแนกรายสัปดาห์ ปี2563 เปรียบเทียบกับค่ามัธยฐานย้อนหลัง 5ปี และปี2562

จังหวัดเชียงราย

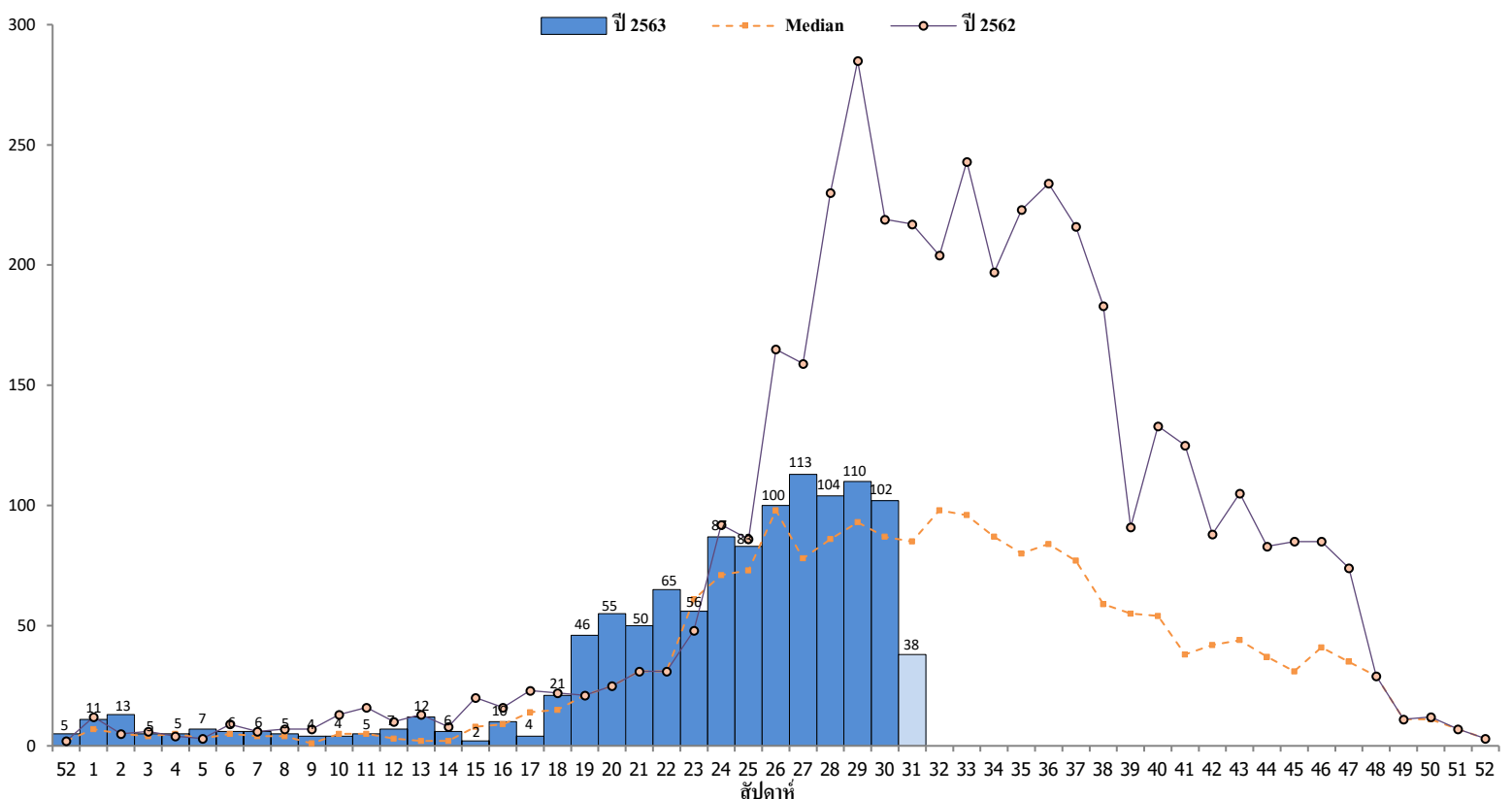

หมายเหตุ 1 สัปดาห์ที่ 31 (นับตั้งแต่ วันอาทิตย์ที่ 2 สิงหาคม 2563 - วันเสาร์ที่ 8 สิงหาคม 2563)

2 จำนวนผู้ป่วยสะสมปี 2563 มากกว่าค่ากลาง(median) 1.22 เท่า แต่น้อยกว่า ปี 2562 0.63 เท่า





อำเภอ	ตำบล	หมู่ที่	ชื่อหมู่บ้าน	วันเริ่มป่วย	Wk52/Vk	Wk1/Vk1	Wk2/Vk2	Wk3/Vk3	Wk4/Vk4	Wk5/Vk5	Wk6/Vk6	Wk7/Vk7	Wk8/Vk8	Wk9/Vk9	Wk10/Vk10	Wk11/Vk11	Wk12/Vk12	Wk13/Vk13	Wk14/Vk14	Wk15/Vk15	Wk16/Vk16	Wk17/Vk17	Wk18/Vk18	Wk19/Vk19	Wk20/Vk20	Wk21/Vk21	Wk22/Vk22	Wk23/Vk23	Wk24/Vk24	Wk25/Vk25	Wk26/Vk26	Wk27/Vk27	Wk28/Vk28	Wk29/Vk29	Wk30/Vk30	Wk31/Vk31	ผลรวมทั้งหมด		
				29/12/2019 - 4/1/2020	5/1/2020 - 11/1/2020	12/1/2020 - 18/1/2020	19/1/2020 - 25/1/2020	26/1/2020 - 1/2/2020	2/2/2020 - 8/2/2020	9/2/2020 - 15/2/2020	16/2/2020 - 22/2/2020	23/2/2020 - 29/2/2020	1/3/2020 - 7/3/2020	8/3/2020 - 14/3/2020	15/3/2020 - 21/3/2020	22/3/2020 - 28/3/2020	29/3/2020 - 4/4/2020	5/4/2020 - 11/4/2020	12/4/2020 - 18/4/2020	19/4/2020 - 25/4/2020	26/4/2020 - 2/5/2020	3/5/2020 - 9/5/2020	10/5/2020 - 16/5/2020	17/5/2020 - 23/5/2020	24/5/2020 - 30/5/2020	31/5/2020 - 6/6/2020	7/6/2020 - 13/6/2020	14/6/2020 - 20/6/2020	21/6/2020 - 27/6/2020	28/6/2020 - 4/7/2020	5/7/2020 - 11/7/2020	12/7/2020 - 18/7/2020	19/7/2020 - 25/7/2020	26/7/2020 - 1/8/2020	2/8/2020 - 8/8/2020				
ชียงของ ผลรวม																																					11		
เทิง	จิว	2	สว่าง																																		1		
		23	จิวบุญเรือง																																		1		
	ดับเต่า	19	ร่มโพธิ์ทอง																																			1	
		4	ร้องแซ่																																			1	
	เวียง	24	ห้วยไคร้ใต้																																			1	
		9	ทุ่งสง่า																																			1	
	ปล้อง	3	ปล้องใต้																																			1	
	สันทรายงาม	2	สันทรายงาม																																			1	
หาว	5	ท่าข้าม																																			1		
เทิง ผลรวม																																					9		
พาน	ทรายขาว	10	สันตันม่วง																																		1		
		12	เก่า																																		1		
	เมืองพาน	22	ดอนตันสามัคคี																																			1	
		24	ร้องหลอดเหนือ																																			1	
	แม่่อ	3	แม่แก้วใต้																																			1	
		14	แม่แก้วรุ่งเรือง																																			1	
	สันติสุข	8	โชคชัย																																			1	
สันกลาง	3	ถ้ำ																																			1		
พาน ผลรวม																																					9		
ป่าแดด	ป่าแดด	6	ใหม่ใต้																																		1		
		5	วังน้อย																																		2		
	โรงช้าง	6	วังอวน																																		2		
		2	สันกอง																																		1		
4	โรงช้างใต้																																				1		
ป่าแดด ผลรวม																																					7		
แม่จัน	แม่จัน	2	แม่จัน																																		1		
		3	แม่จันตลาด																																			2	
		4	เด่นป่าสัก																																			1	
		5	สันตันแหน ปงตอง สวนสัก																																			27	
		8	ศาลา																																			10	
		9	หนองแวง																																			2	
		10	ห้วยไจ้																																			4	
		12	สันมงคล																																			1	
		13	ธรรมจาริก																																				1
		ท่าข้าวเปลือก	8	ทับกุ่มารทอง																																			3
			13	ศรียางชุม																																			2
		ป่าซาง	1	ร้องคี่																																			6
			2	ป่าซาง																																			8
	3		ป่าซางหลวง																																			6	
	4		แม่สลองโน																																			1	
5	ปางปุเลย																																				12		
6	ป่าห้า																																				4		
9	แม่คี่หลวง																																				1		
10	ใหม่พัฒนา																																			1			
12	สันค้อ																																			22			
13	ป่าดู่																																			1			
15	ป่าเมียง																																				73		
ป่าดิ่ง	1	ป่าดิ่ง																																			1		
	3	ท่าตันแพน																																			2		
	4	ถ้ำ																																			3		
	5	แม่เพือง																																			21		
	7	ป่าดิ่ง																																			1		
	8	ป่าดิ่ง(ป่ากุ่ม)																																		1			
	10	สันโค้ง		</																																			





