

จำนวนผู้ป่วยไข้เลือดออก จำแนกรายเดือน จังหวัดเชียงราย ปี 2563

นับถึง วันที่ 24 สิงหาคม พ.ศ.2563

อำเภอ	ม.ค.		ก.พ.		มี.ค.		เม.ย.		พ.ค.		มิ.ย.		ก.ค.		ส.ค.		ก.ย.		ต.ค.		พ.ย.		ธ.ค.		รวม		อัตราป่วยต่อแสนปชก.		
	ป	ต	ป	ต	ป	ต	ป	ต	ป	ต	ป	ต	ป	ต	ป	ต	ป	ต	ป	ต	ป	ต	ป	ต	ป	ต			
แม่จัน	3	-	2	-	-	-	2	-	71	-	137	-	132	-	29	-											376	0	357.33
แม่ลาว	5	-	-	-	1	-	-	-	2	-	5	-	42	-	10	-											65	0	270.93
แม่ฟ้าหลวง	3	-	-	-	2	-	12	-	65	-	43	-	28	-	7	-											160	0	211.97
เมือง	12	-	11	-	8	-	4	-	22	-	68	-	167	1	82	-											374	1	161.19
ดอยหลวง	-	-	-	-	6	-	5	-	7	-	4	-	3	-	1	-											26	0	135.33
พญาเม็งราย	3	-	-	-	-	-	-	-	6	-	16	-	8	-	2	-											35	0	113.39
เวียงแก่น	3	-	-	-	-	-	-	-	-	-	-	-	5	-	30	-											38	0	96.39
แม่สรวย	4	-	7	-	4	-	2	-	1	-	12	-	19	-	11	-											60	0	89.78
เวียงชัย	2	-	-	-	1	-	-	-	-	-	2	-	15	-	10	-											30	0	84.93
เชียงแสน	1	-	2	-	2	-	-	-	1	-	2	-	9	-	5	-											22	0	56.55
ป่าแดด	-	-	-	-	-	-	-	-	-	-	2	-	1	-	5	-											8	0	46.73
แม่สาย	3	-	1	-	-	-	2	-	5	-	15	-	17	-	3	-											46	0	37.02
เวียงเชียงรุ้ง	-	-	-	-	-	-	1	-	-	-	2	-	3	-	1	-											7	0	36.22
เชียงของ	-	-	-	-	-	-	-	-	-	-	4	-	7	-	1	-											12	0	30.18
เวียงป่าเป้า	-	-	1	-	-	-	-	-	-	-	3	-	3	-	3	-											10	0	17.54
พาน	-	-	-	-	-	-	-	-	-	-	1	-	7	-	3	-											11	0	12.83
เทิง	-	-	-	-	-	-	-	-	1	-	3	-	3	-	2	-											9	0	10.75
ขุนตาล	-	-	-	-	-	-	-	-	1	-	-	-	1	-	-	-											2	0	6.74
รวม	39	-	24	-	24	-	28	-	182	-	319	-	470	1	205	-											1,291	1	114.87
พม่า	8	-	1	-	-	-	1	-	-	-	-	-	3	-	-	-											13	-	
ลาว	2	-	-	-	-	-	-	-	-	-	-	-	-	-	1	-											3	-	
รวมต่างชาติ	10	-	1	-	-	-	1	-	-	-	-	-	3	-	1	-											16	-	

ที่มา : 1. รง.506/507 ปี 2563 งานระบาดวิทยา สสจ.เชียงราย

2. นับตามวันเริ่มป่วย

จำนวนผู้ป่วยไข้เลือดออกจำแนกรายสัปดาห์ ปี2563 เปรียบเทียบกับค่ามัธยฐานย้อนหลัง 5ปี และปี2562

จังหวัดเชียงราย

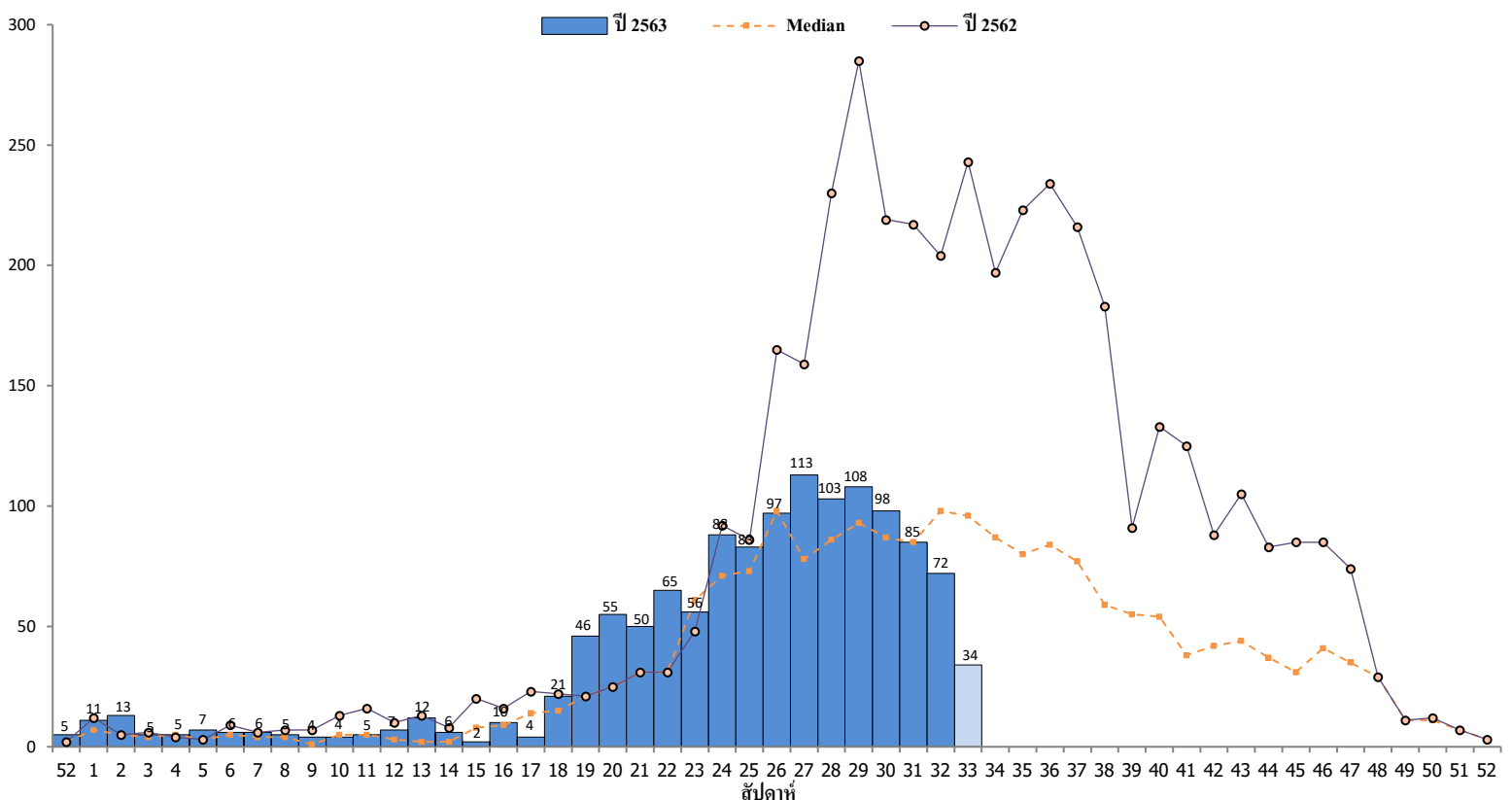

หมายเหตุ 1 สัปดาห์ที่ 33 (นับตั้งแต่วันที่ 16 สิงหาคม 2563 - วันเสาร์ที่ 22 สิงหาคม 2563)

2 จำนวนผู้ป่วยสะสมปี 2563 มากกว่าค่ากลาง(median) 1.14 เท่า แต่น้อยกว่า ปี 2562 0.57 เท่า

				Wk52/	Wk1	Wk2	Wk3	Wk4	Wk5	Wk6	Wk7	Wk8	Wk9	Wk10	Wk11	Wk12	Wk13	Wk14	Wk15	Wk16	Wk17	Wk18	Wk19	Wk20	Wk21	Wk22	Wk23	Wk24	Wk25	Wk26	Wk27	Wk28	Wk29	Wk30	Wk31	Wk32	Wk33	ผลรวมทั้งหมด				
วันเริ่มป่วย																																										
อำเภอ	ตำบล	หมู่ที่	ชื่อหมู่บ้าน	29/12/2019 - 4/1/2020	5/1/2020 - 11/1/2020	12/1/2020 - 18/1/2020	19/1/2020 - 25/1/2020	26/1/2020 - 1/2/2020	2/2/2020 - 8/2/2020	9/2/2020 - 15/2/2020	16/2/2020 - 22/2/2020	23/2/2020 - 29/2/2020	1/3/2020 - 7/3/2020	8/3/2020 - 14/3/2020	15/3/2020 - 21/3/2020	22/3/2020 - 28/3/2020	29/3/2020 - 4/4/2020	5/4/2020 - 11/4/2020	12/4/2020 - 18/4/2020	19/4/2020 - 25/4/2020	26/4/2020 - 2/5/2020	3/5/2020 - 9/5/2020	10/5/2020 - 16/5/2020	17/5/2020 - 23/5/2020	24/5/2020 - 30/5/2020	31/5/2020 - 6/6/2020	7/6/2020 - 13/6/2020	14/6/2020 - 20/6/2020	21/6/2020 - 27/6/2020	28/6/2020 - 4/7/2020	5/7/2020 - 11/7/2020	12/7/2020 - 18/7/2020	19/7/2020 - 25/7/2020	26/7/2020 - 1/8/2020	2/8/2020 - 8/8/2020	9/8/2020 - 15/8/2020	16/8/2020 - 22/8/2020					
แม่สรวย	แม่สรวย	12	จอมแจ้ง											1																									1			
		16	โป่งป่าแฉม													1																								1		
	แม่พริก	9	ปางอ้อย																																1					1		
		ศรีล้อย	7	ทุ่งยาว																		1																		1		
	9		อาทิตย์										1																	1										3		
	11		ใหม่แมยวงมัน																								1													1		
	วารี	1	วารี								1																												1		4	
		3	คอยช้าง					1	1																																3	
		5	ห้วยมะฆาง																								1														1	
		6	ห้วยปู่																																			1			1	
		7	ทุ่งพร้าว(มูเซอร์)		1					1																													1		3	
		8	ทุ่งพร้าว(กะเหรี่ยง)																											1											1	
		10	แสนเจริญ																																					1	2	
		11	ห้วยน้ำเย็น					1																				1												1	4	
		13	ห้วยไคร้																																						1	
		14	ขุนสรวย																																						1	
		19	จู้จี้																																						1	1
		20	เลาลี									1	1																												1	3
	22	มังกาล่า																												1											1	
	23	ปางขันโจ																																						1		
	24	ปางกลาง										1																												1		
	เจดีย์หลวง	10	สันธาตุ																																						1	1
		11	ใหม่แสงแก้ว																																						1	1
		12	ใหม่ร้องบง																																						1	1
แม่สรวย ผลรวม					2		1	1	2	2	2	1	1	1	2										1		4	3	2	3	3	3	3	5	6	4	6		60			
ผลรวมทั้งหมด				5	11	13	5	5	7	6	6	5	4	4	5	7	12	6	2	10	4	21	46	55	50	65	56	88	83	97	113	103	108	98	85	72	34		1,291			

พื้นที่เกิดโรค			
อำเภอ	ตำบล	หมู่บ้าน	
จำนวน	18	100	424
ร้อยละ	100.00	80.65	23.34