

# จำนวนผู้ป่วยไข้เลือดออก จำแนกรายเดือน จังหวัดเชียงราย ปี 2566

นับถึง วันที่ 30 มกราคม พ.ศ.2566

อำเภอ	ม.ค.		ก.พ.		มี.ค.		เม.ย.		พ.ค.		มิ.ย.		ก.ค.		ส.ค.		ก.ย.		ต.ค.		พ.ย.		ธ.ค.		รวม		อัตราป่วยต่อแสนปชก.		
	ป	ต	ป	ต	ป	ต	ป	ต	ป	ต	ป	ต	ป	ต	ป	ต	ป	ต	ป	ต	ป	ต	ป	ต	ป	ต			
ดอยหลวง	1	-																								1	0	5.20	
แม่ลาว	1	-																									1	0	4.17
เมือง	7	-																									7	0	3.02
เวียงป่าเป้า	2	-																									2	0	2.96
แม่สรวย	2	-																									2	0	2.59
เชียงแสน	1	-																									1	0	1.92
เวียงชัย	-	-																									0	0	0.00
เชียงของ	-	-																									0	0	0.00
เทิง	-	-																									0	0	0.00
พาน	-	-																									0	0	0.00
ป่าแดด	-	-																									0	0	0.00
แม่จัน	-	-																									0	0	0.00
แม่สาย	-	-																									0	0	0.00
พญาเม็งราย	-	-																									0	0	0.00
เวียงแก่น	-	-																									0	0	0.00
ขุนตาล	-	-																									0	0	0.00
แม่ฟ้าหลวง	-	-																									0	0	0.00
เวียงเชียงรุ้ง	-	-																									0	0	0.00
<b>รวม</b>	<b>14</b>	<b>-</b>																									<b>14</b>	<b>0</b>	<b>1.25</b>
พม่า	-	-																									0	0	
ลาว	-	-																									0	0	
<b>รวมต่างชาติ</b>	<b>-</b>	<b>-</b>																									0	0	

ที่มา : 1. รจ.506/507 ปี 2565 งานระบาดวิทยา สสจ.เชียงราย

2. นับตามวันเริ่มป่วย

## จำนวนผู้ป่วยไข้เลือดออกจำแนกรายสัปดาห์ ปี2566 เปรียบเทียบกับค่ามัธยฐานย้อนหลัง 5 ปี และปี2565

จังหวัดเชียงราย

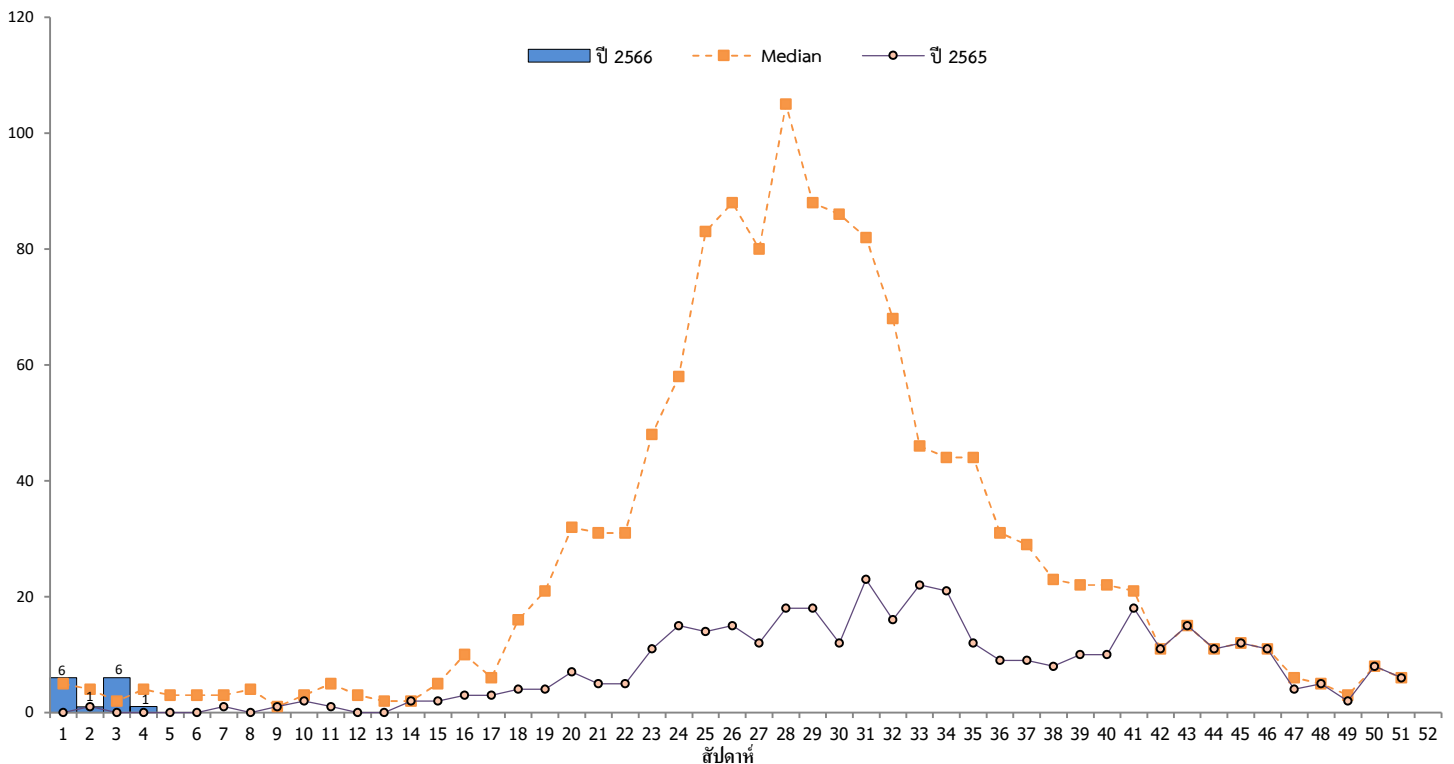

หมายเหตุ 1 สัปดาห์ที่ 4 (นับตั้งแต่ วันอาทิตย์ที่ 22 มกราคม 2566 - วันเสาร์ที่ 28 มกราคม 2566)

2 จำนวนผู้ป่วยปี 2566 น้อยค่ากลาง (median) 0.93 เท่า และมากกว่า ปี 2565 14 เท่า

จำนวนผู้ป่วยโรคไข้เลือดออก จำแนกตามพื้นที่ และสัปดาห์ พ.ศ.2566

จังหวัดเชียงราย ตั้งแต่ 1 มกราคม 2566 ถึง 30 มกราคม 2566

				WK1	WK2	WK3	WK4	รวม
				วันเริ่มป่วย				
อำเภอ	ตำบล	หมู่ที่	ชื่อหมู่บ้าน	1/1/2023 - 7/1/2023	8/1/2023 - 14/1/2023	15/1/2023 - 21/1/2023	22/1/2023 - 28/1/2023	
เมือง	ท่าสุด	1	ห้วยพลู	1		1		2
		2	สันต้นกอก			1		1
	รอบเวียง	17	สันคอกช้าง	1				1
		21	เกาะลอย	1				1
	ป่าอ้อดอนชัย	1	ร่องขุน			2		2
<b>เมือง ผลรวม</b>				<b>3</b>		<b>4</b>		<b>7</b>
เชียงแสน	โยนก	5	ทุ่งฟ้าฮ่าม				1	1
<b>เชียงแสน ผลรวม</b>							<b>1</b>	<b>1</b>
เวียงป่าเป้า	เวียง	2	โนเวียง			1		1
	บ้านโป่ง	3	สัน	1				1
<b>เวียงป่าเป้า ผลรวม</b>				<b>1</b>		<b>1</b>		<b>2</b>
แม่ลาว	ดงมะตะ	12	หนองเก้าห้อง		1			1
<b>แม่ลาว ผลรวม</b>					<b>1</b>			<b>1</b>
ดอยหลวง	หนองป่าก่อ	3	หนองป่าก่อ			1		1
<b>ดอยหลวง ผลรวม</b>						<b>1</b>		<b>1</b>
แม่สรวย	วาวี	3	ดอยช้าง	2				2
<b>แม่สรวย ผลรวม</b>				<b>2</b>				<b>2</b>
<b>รวม</b>				<b>6</b>	<b>1</b>	<b>6</b>	<b>1</b>	<b>14</b>

พื้นที่เกิดโรค

	อำเภอ	ตำบล	หมู่บ้าน
จำนวน	6	9	11
ร้อยละ	33.33	7.26	0.61

รายชื่อผู้ป่วยไข้เลือดออก จังหวัดเชียงราย ปี พ.ศ. 2566 (รายงาน E1 สัปดาห์ที่ 4)

ลำดับ	รหัส	ชื่อ - สกุล	HN	เพศ	อายุ(ปี)	อายุ(ค.)	อาชีพ	บ้านเลขที่	หมู่ที่	ชื่อหมู่บ้าน	ตำบล	อำเภอ	สถานที่รักษา	วันเริ่มป่วย	วันพบผป.
1	DF	มะลิวัลย์ แซ่ย่าง	00013141	หญิง	30	8	รับจ้าง	189	3	สัน	บ้านโป่ง	เวียงป่าเป้า	รพ.เวียงป่าเป้า	1 ม.ค. 66	2 ม.ค. 66
2	DF	ผ่องคำ นามปาง	00016069	หญิง	5	8	ในปกครอง	129	3	ดอยช้าง	วาเวี	แม่สรวย	รพ.แม่สรวย	2 ม.ค. 66	11 ม.ค. 66
3	DHF	อนุลักษณ์ ยะชัย	1795136	หญิง	37	5	รับจ้าง	265	21	เกาะลอย	รอบเวียง	เมือง	รพ.เชียงรายประชานุเคราะห์	3 ม.ค. 66	10 ม.ค. 66
4	DF	มนิรัตน์ อริยะวงค์	1814024	หญิง	21	4	นักเรียน	204	17	สันคอกช้าง	รอบเวียง	เมือง	รพ.เชียงรายประชานุเคราะห์	4 ม.ค. 66	6 ม.ค. 66
5	DF	ธนดล โชเชกู่	00013500	ชาย	6	10	นักเรียน	766	3	ดอยช้าง	วาเวี	แม่สรวย	รพ.แม่สรวย	5 ม.ค. 66	11 ม.ค. 66
6	DF	สุธิมา ทศพล	37930	หญิง	21	2	นักเรียน	39/365	1	ห้วยพลู	ท่าสุด	เมือง	รพ.ศูนย์แพทย์ ม.แม่ฟ้าหลวง	5 ม.ค. 66	5 ม.ค. 66
7	DF	ธัญชนก ยี่ภิญโญ	43002677	หญิง	48	0	รับจ้าง	116	12	หนองแก้วห้อง	ดงมะดะ	แม่ลาว	รพ.แม่ลาว	11 ม.ค. 66	11 ม.ค. 66
8	DHF	พงศกร อิ่มทอง	55230005	ชาย	19	9	อื่นๆ		1	ห้วยพลู	ท่าสุด	เมือง	รพ.กรุงเทพเชียงราย	16 ม.ค. 66	16 ม.ค. 66
9	DF	PO-KAI LIN	144618	ชาย	42	9	ค้าขาย	77	2	สันตันกอก	ท่าสุด	เมือง	รพ.ศูนย์แพทย์ ม.แม่ฟ้าหลวง	16 ม.ค. 66	16 ม.ค. 66
10	DF	นภลดา อ้ายจาย	55230006	หญิง	10	7	นักเรียน	288 หมู่ที่	3	หนองป่าก่อ	หนองป่าก่อ	ดอยหลวง	รพ.กรุงเทพเชียงราย	17 ม.ค. 66	18 ม.ค. 66
11	DF	ประวิทย์ สุวรรณโน	706802	ชาย	28	0	ในปกครอง	146	1	ร่องขุน	ป่าอ้อดอนชัย	เมือง	รพ.โอเวอร์บรู๊ค	18 ม.ค. 66	19 ม.ค. 66
12	DHF	สุภาพ ปัญญา	00003784	ชาย	80	6	รับจ้าง	75/1	2	ในเวียง	เวียง	เวียงป่าเป้า	รพ.เวียงป่าเป้า	19 ม.ค. 66	22 ม.ค. 66
13	DF	วารากรณ์ วรรณโน	63002204	หญิง	31	8	อื่นๆ	146	1	ร่องขุน	ป่าอ้อดอนชัย	เมือง	รพ.เกษมราษฎร์ศรีบูรินทร์	19 ม.ค. 66	21 ม.ค. 66
14	DF	อัศรพันธ์ พรหมสอาด	1105556	ชาย	14	0	นักเรียน	177	5	ทุ่งฟ้าฮ่าม	โยนก	เชียงแสน	รพ.โอเวอร์บรู๊ค	26 ม.ค. 66	28 ม.ค. 66