

จำนวนผู้ป่วยใช้เลือดออก จำแนกรายเดือน จังหวัดเชียงราย ปี 2563

นับถึง วันที่ 23 พฤศจิกายน พ.ศ.2563

| อำเภอ | ม.ค. | | ก.พ. | | มี.ค. | | เม.ย. | | พ.ค. | | มิ.ย. | | ก.ค. | | ส.ค. | | ก.ย. | | ต.ค. | | พ.ย. | | ธ.ค. | | รวม | | อัตราป่วยต่อแสนปชก. |
|--------------------|-----------|----------|-----------|----------|-----------|----------|-----------|----------|------------|----------|------------|----------|------------|----------|------------|----------|------------|----------|-----------|----------|-----------|----------|----------|--------------|----------|---------------|---------------------|
| | ป | ต | ป | ต | ป | ต | ป | ต | ป | ต | ป | ต | ป | ต | ป | ต | ป | ต | ป | ต | ป | ต | ป | ต | ป | ต | |
| แม่จัน | 3 | - | 2 | - | - | - | 2 | - | 71 | - | 138 | - | 133 | - | 33 | - | 5 | - | 2 | - | - | - | - | - | 389 | 0 | 369.68 |
| แม่ลาว | 5 | - | - | - | 1 | - | - | - | 2 | - | 5 | - | 47 | - | 15 | - | 3 | - | - | - | - | - | - | - | 78 | 0 | 325.12 |
| เวียงแก่น | 3 | - | - | - | - | - | - | - | - | - | - | 5 | - | 57 | - | 36 | - | 6 | - | - | - | - | - | 107 | 0 | 271.42 | |
| แม่ฟ้าหลวง | 3 | - | - | - | 2 | - | 12 | - | 65 | - | 43 | - | 28 | - | 18 | - | 14 | - | 2 | - | 2 | - | - | 189 | 0 | 250.39 | |
| เมือง | 11 | - | 11 | - | 8 | - | 4 | - | 22 | - | 68 | - | 167 | 1 | 102 | - | 34 | - | 14 | - | 1 | - | - | 442 | 1 | 190.50 | |
| พญาเม็งราย | 3 | - | - | - | - | - | - | - | 8 | - | 16 | - | 10 | - | 3 | - | 3 | - | 3 | - | - | - | - | 46 | 0 | 149.03 | |
| ดอยหลวง | - | - | - | - | 6 | - | 5 | - | 7 | - | 4 | - | 3 | - | - | - | 1 | - | - | - | - | - | - | 26 | 0 | 135.33 | |
| แม่สรวย | 4 | - | 7 | - | 4 | - | 2 | - | 1 | - | 12 | - | 19 | - | 13 | - | 6 | - | 13 | - | 4 | - | - | 85 | 0 | 127.19 | |
| เวียงชัย | 2 | - | - | - | 1 | - | - | - | - | - | 2 | - | 15 | - | 11 | - | 1 | - | 1 | - | - | - | - | 33 | 0 | 93.42 | |
| เชียงแสน | 1 | - | 2 | - | 2 | - | - | - | 1 | - | 2 | - | 9 | - | 8 | - | 2 | - | 1 | - | 2 | - | - | 30 | 0 | 77.12 | |
| เทิง | - | - | - | - | - | - | - | - | 1 | - | 3 | - | 3 | - | 2 | - | 23 | - | 24 | 1 | 5 | - | - | 61 | 1 | 72.87 | |
| ป่าแดด | - | - | - | - | - | - | - | - | - | - | 2 | - | 1 | - | 8 | - | - | - | - | - | - | - | - | 11 | 0 | 64.26 | |
| แม่สาย | 3 | - | 1 | - | - | - | 2 | - | 5 | - | 15 | - | 17 | - | 4 | - | - | - | 3 | - | 1 | - | - | 51 | 0 | 41.04 | |
| เวียงป่าเป้า | - | - | 1 | - | - | - | - | - | - | - | 2 | - | 3 | - | 4 | - | 1 | - | 3 | - | 4 | - | - | 18 | 0 | 31.57 | |
| เวียงเชียงรุ้ง | - | - | - | - | - | - | 1 | - | - | - | 2 | - | 3 | - | - | - | - | - | - | - | - | - | - | 6 | 0 | 31.04 | |
| เชียงของ | - | - | - | - | - | - | - | - | - | - | 4 | - | 7 | - | - | - | - | - | 1 | - | - | - | - | 12 | 0 | 30.18 | |
| พาน | - | - | - | - | - | - | - | - | - | - | 1 | - | 6 | - | 5 | - | 2 | - | - | - | - | - | - | 14 | 0 | 16.33 | |
| ขุนตาล | - | - | - | - | - | - | - | - | 1 | - | - | - | 1 | - | 1 | - | - | - | - | - | - | - | - | 3 | 0 | 10.11 | |
| รวม | 38 | - | 24 | - | 24 | - | 28 | - | 184 | - | 319 | - | 477 | 1 | 284 | - | 131 | - | 73 | 1 | 19 | - | - | 1,601 | 2 | 142.45 | |
| พม่า | 8 | - | 1 | - | - | - | 1 | - | - | - | - | - | 3 | - | - | - | - | - | - | - | - | - | - | 13 | - | | |
| ลาว | 2 | - | - | - | - | - | - | - | - | - | - | - | - | - | 1 | - | - | - | - | - | - | - | - | 3 | - | | |
| รวมต่างชาติ | 10 | - | 1 | - | - | - | 1 | - | - | - | - | - | 3 | - | 1 | - | - | - | - | - | - | - | - | 16 | - | | |

ที่มา : 1. รง.506/507 ปี 2563 งานระบาดวิทยา สสจ.เชียงราย

2. นับตามวันเริ่มป่วย

จำนวนผู้ป่วยใช้เลือดออกจำแนกรายสัปดาห์ ปี2563 เปรียบเทียบกับค่ามัธยฐานย้อนหลัง 5ปี และปี2562

จังหวัดเชียงราย

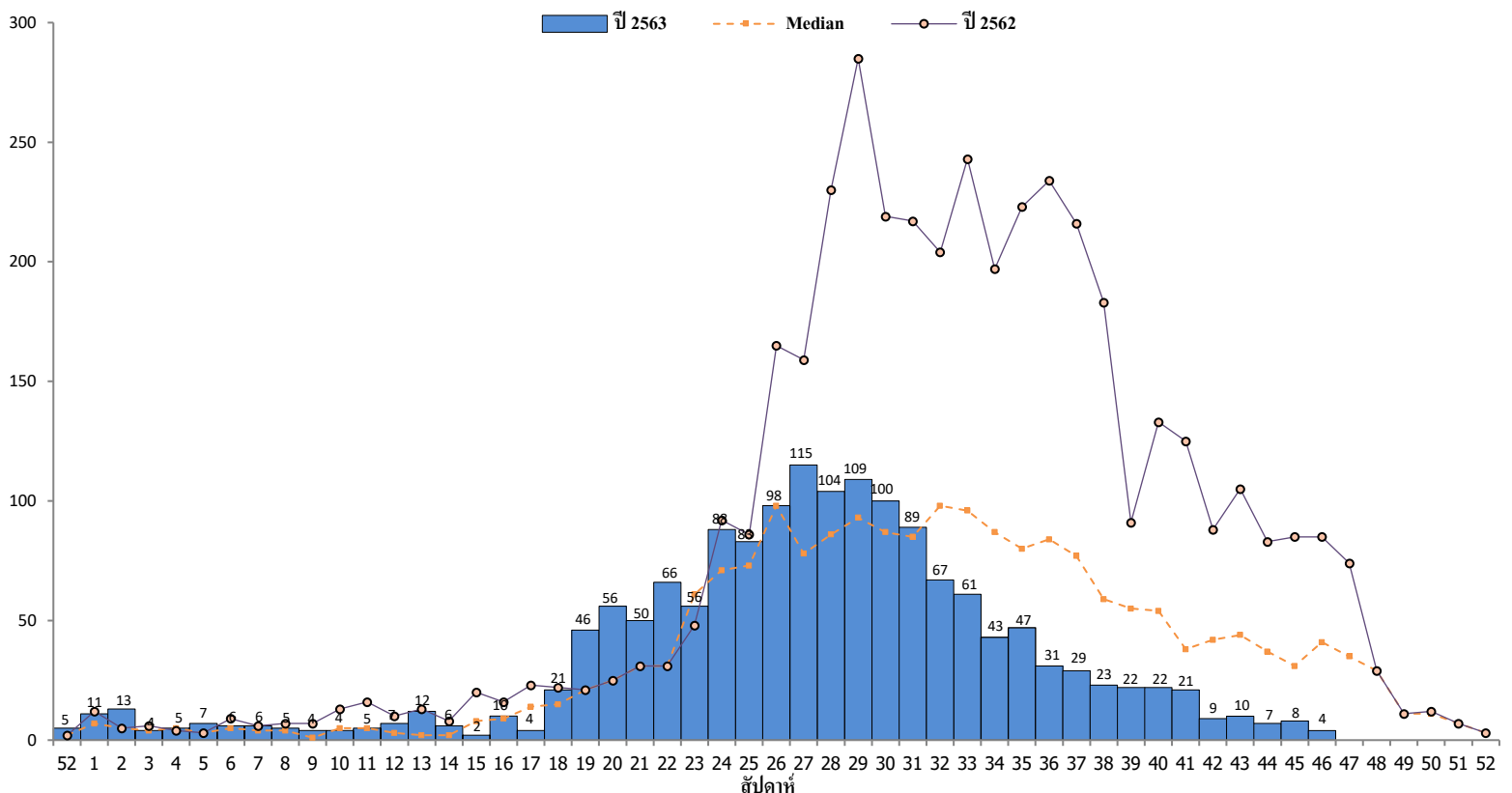

หมายเหตุ 1 สัปดาห์ที่ 46 (นับตั้งแต่วันที่ 15 พฤศจิกายน 2563 - วันเสาร์ที่ 21 พฤศจิกายน 2563)

2 จำนวนผู้ป่วยสะสมปี 2563 น้อยกว่าค่ากลาง(median) 0.86 เท่า และน้อยกว่า ปี 2562 0.39 เท่า

